



NORMAS E PROCEDIMENTOS

ÁREA: RECEITA ESTADUAL

ASSUNTO: Manual de Orientação para Preenchimento da Declaração de Operações Tributáveis - DOT

UNIDADE: GERÊNCIA DE ARRECADAÇÃO E CADASTRO

1. DESCRIÇÃO DO SERVIÇO

Instruções para preenchimento da Declaração de Operações Tributáveis - DOT que deverá ser entregue pela internet, com transmissão pelo programa “Transmissão Eletrônica de Documentos – TED”, disponível no endereço www.sefaz.es.gov.br.

Quando deve ser apresentada a DOT:

- a) normal (no prazo regulamentar ou fora do prazo regulamentar): a primeira apresentada pelo contribuinte, relativa a cada ano-base.
- b) por pedido de baixa: no encerramento das atividades do estabelecimento, no mesmo prazo previsto em legislação específica para apresentação do pedido de baixa de inscrição. Com relação ao ano do encerramento, deverá conter informação das operações realizadas até a data do encerramento e com relação ao ano anterior, deverá ser apresentada na forma Normal, caso o pedido de baixa ocorra antes de esgotado o prazo para apresentação daquele exercício;
- c) por pedido de transferência: na mudança de Município do estabelecimento, e no mesmo prazo previsto em legislação específica para apresentação do pedido de transferência; ou
- d) por retificação: apresentada para corrigir dados incorretos informados na declaração Normal ou em declaração retificadora anteriormente apresentada

2. BASE LEGAL

RICMS, art. 762 a 768 (**aprovado pelo Decreto nº 1.090-R, de 25/10/2002**).

Portaria n.º 11-R, de 18 de agosto de 2011, Anexo II.

3. QUEM ESTÁ OBRIGADO

Todos os estabelecimentos inscritos no cadastro de contribuintes do imposto, exceto os contribuintes optantes pelo Simples Nacional.

As informações sobre as operações e prestações deverão compreender o período entre 1.º de janeiro e 31 de dezembro de cada ano.

4. PRAZO PARA ENVIO DA DOT

Até o último dia do mês de maio do ano subsequente.

5. INSTRUÇÕES GERAIS

5.1 Os valores declarados na DOT deverão corresponder ao valor contábil das operações e das prestações tributadas pelo ICMS, mesmo quando a operação for amparada pelos institutos da isenção ou do diferimento do imposto, conforme ANEXO ÚNICO deste procedimento.

5.2 Os dados da DOT deverão ser preenchidos em moeda nacional, com inclusão dos centavos.



NORMAS E PROCEDIMENTOS

ÁREA:	RECEITA ESTADUAL
ASSUNTO:	Manual de Orientação para Preenchimento da Declaração de Operações Tributáveis - DOT
UNIDADE:	GERÊNCIA DE ARRECADAÇÃO E CADASTRO

5.3 Não integra o valor adicionado e, portanto, não será informado na DOT o valor contábil referente às seguintes operações:

- 5.3.1 Compra de material para consumo final e de bens destinados ao ativo imobilizado.
- 5.3.2 Saídas para depósito em nome do remetente e os respectivos retornos, mesmo que simbólico, ao estabelecimento de origem.
- 5.3.3 Saídas destinadas à industrialização sob encomenda e os respectivos retornos, excetuada a parcela referente ao serviço executado sob encomenda, na qual incide o ICMS, bem como nas importações sob regime *drawback* e o posterior retorno, excetuando no caso, o valor cobrado ao encomendante.
- 5.3.4 Remessa e o respectivo retorno de mercadoria ou bem destinado a conserto ou reparo, ou ainda, que deva retornar ao estabelecimento de origem, mesmo que simbolicamente.
- 5.3.5 Remessa e o respectivo retorno de produto agrícola destinado a beneficiamento.
- 5.3.6 Remessa e o respectivo retorno de mercadoria para pesagem em outro estabelecimento.

6. PREENCHIMENTO DA DECLARAÇÃO DE OPERAÇÕES TRIBUTÁVEIS – DOT

6.1 CADASTRAMENTO DOS DADOS DO CONTRIBUINTE

6.1.1 Para iniciar o preenchimento da DOT, o contribuinte deverá clicar no menu “Documento” e selecionar a opção “Abrir”.

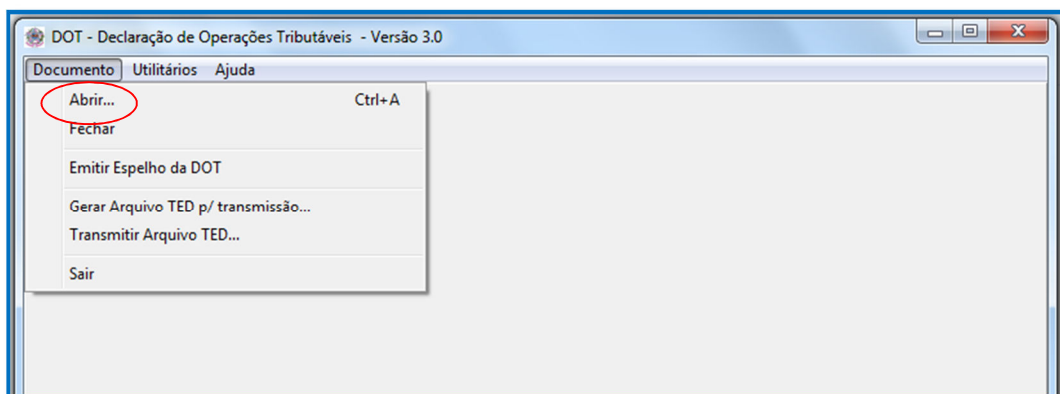

6.1.2 Se for a 1.ª vez que estiver cadastrando os dados do contribuinte, clicar no botão “Novo” e, em seguida, na nova tela apresentada, preencher as informações solicitadas nas caixas: **Cadastro do Contribuinte, Representante Legal e Qualificação**. Ao final, clicar no botão “OK” para salvar os dados e dar prosseguimento, conforme itens subsequentes. Caso não seja a primeira vez, dar continuidade a partir do item 6.1.3.



NORMAS E PROCEDIMENTOS

ÁREA: RECEITA ESTADUAL

ASSUNTO: Manual de Orientação para Preenchimento da Declaração de Operações Tributáveis - DOT

UNIDADE: GERÊNCIA DE ARRECADAÇÃO E CADASTRO

Consultar Contribuintes Cadastrados

Consultar Contribuinte

Nome do Contribuinte:

Número de inscrição estadual:

Contribuintes Cadastrados

Nome	Número Inscrição Estadual

Localizar **Novo** OK Alterar Cancelar Excluir

Manutenção do Contribuinte

Cadastro do Contribuinte

Inscrição Estadual Saee - Serviço Autônomo de Água e Esgoto

CNPJ

Razão Social

Representante Legal

Nome

C.P.F.

DDD Tel.

Qualificação

Sócio-Gerente Diretor

Titular Procurador

OK Cancelar

6.1.3 Na tela “Consultar Contribuintes Cadastrados”, selecionar o contribuinte desejado e clicar no botão “OK”.

Consultar Contribuintes Cadastrados

Consultar Contribuinte

Nome do Contribuinte:

Número de inscrição estadual:

Contribuintes Cadastrados

Nome	Número Inscrição Estadual
Fulano de Tal Ltda	080.000.00-0

Localizar Novo OK Alterar Cancelar Excluir



NORMAS E PROCEDIMENTOS

ÁREA: RECEITA ESTADUAL

ASSUNTO: Manual de Orientação para Preenchimento da Declaração de Operações Tributáveis - DOT

UNIDADE: GERÊNCIA DE ARRECADAÇÃO E CADASTRO

6.1.4 Na nova janela apresentada clicar no botão “Novo” para dar sequência ao preenchimento da DOT.

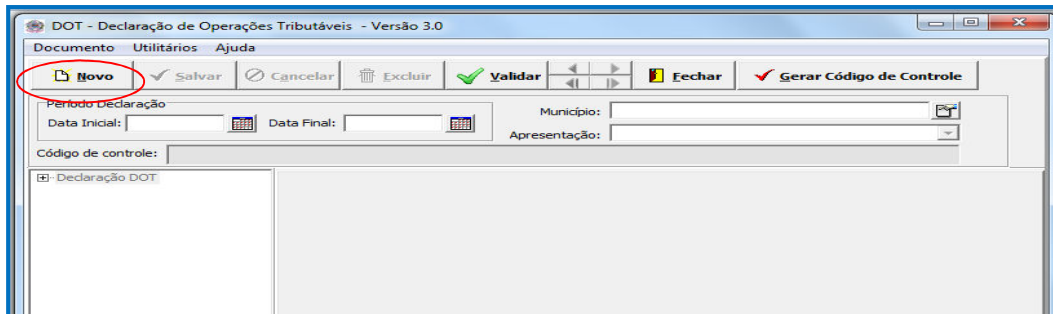

6.1.5 Período da Declaração

Os dados apresentados deverão corresponder a um mesmo exercício.

6.1.6 Município

Para preencher este campo o contribuinte deverá clicar no botão que se encontra à frente do campo e selecionar o município onde o contribuinte se encontrava estabelecido no período informado. Ao final, clicar no botão “OK”.

Nota: Em caso de mudança para outro município, deverão ser apresentadas tantas declarações quantas forem o número de vezes que o contribuinte mudou no mesmo exercício. Neste caso, o período de cada declaração deverá corresponder ao município onde o contribuinte esteve estabelecido.

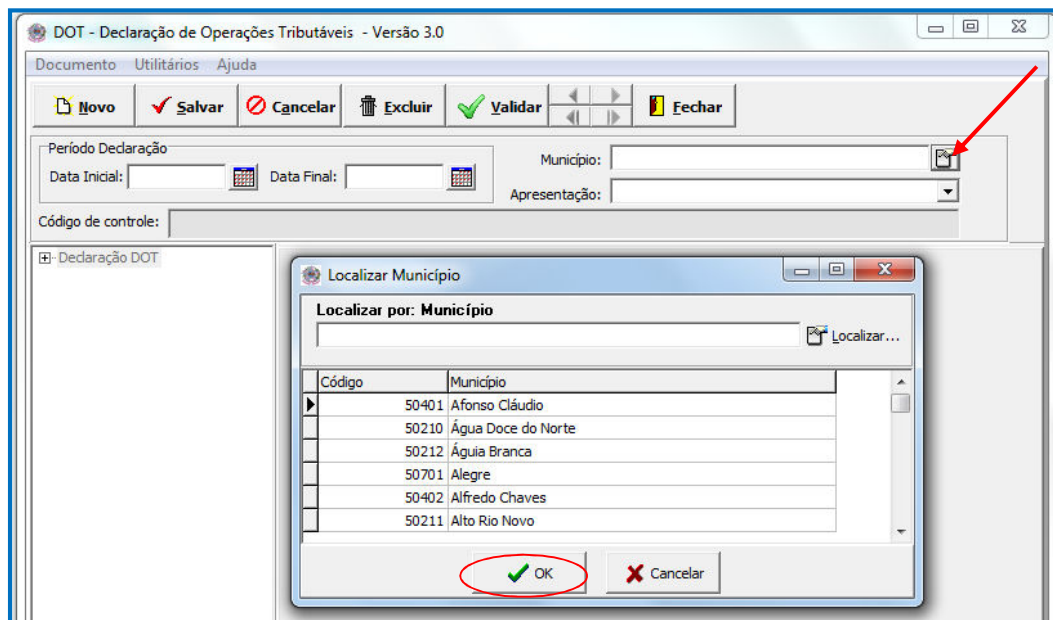



NORMAS E PROCEDIMENTOS

ÁREA: RECEITA ESTADUAL

ASSUNTO: Manual de Orientação para Preenchimento da Declaração de Operações Tributáveis - DOT

UNIDADE: GERÊNCIA DE ARRECADAÇÃO E CADASTRO

6.1.7 Apresentação

No campo “Apresentação” escolher dentre as opções disponibilizadas, a forma de apresentação da DOT.

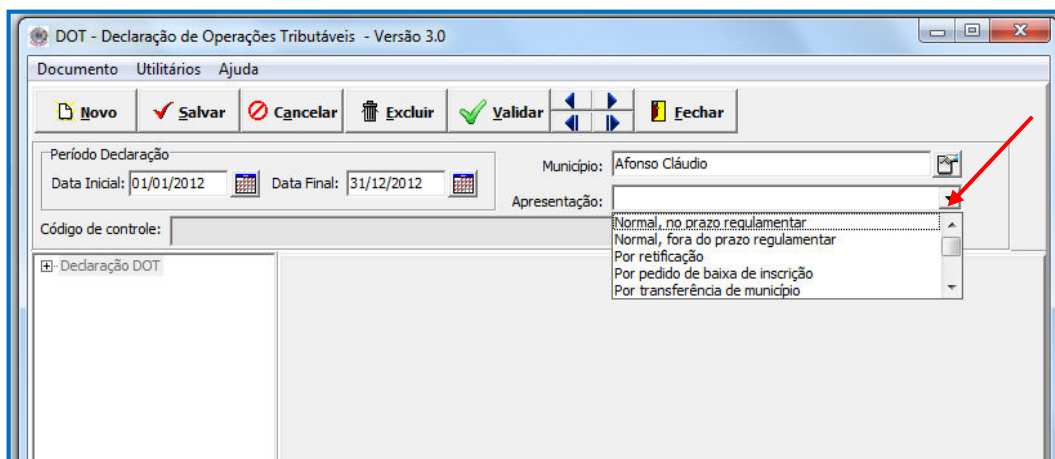

6.1.8 Código de Controle

Este campo é preenchido automaticamente pelo programa. Este código contém as informações que foram transmitidas pelo protocolo e que foram validadas pelo sistema.

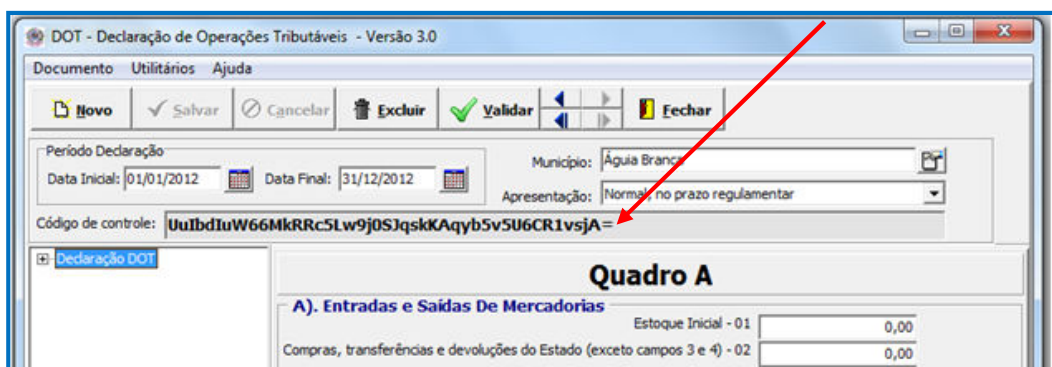



NORMAS E PROCEDIMENTOS

ÁREA: RECEITA ESTADUAL

ASSUNTO: Manual de Orientação para Preenchimento da Declaração de Operações Tributáveis - DOT

UNIDADE: GERÊNCIA DE ARRECADAÇÃO E CADASTRO

6.2 INFORMANDO OS DADOS DO QUADRO A – ENTRADAS E SAÍDAS DE MERCADORIAS

Os campos deste quadro destinam-se à apuração do valor adicionado, obedecendo ao critério “Resultado com Mercadorias”, conforme as normas para o preenchimento da DOT, estabelecidas no Anexo II da Portaria nº 11-R, de 18/08/2011.

Quadro A	
A). Entradas e Saídas De Mercadorias	
Estoque Inicial - 01	0,00
Compras, transferências e devoluções do Estado (exceto campos 3 e 4) - 02	0,00
Entrada de produção rural própria - 03	0,00
Compras pessoa física ou não contribuinte do ICMS Estado - 04	0,00
Compras, transferências e devoluções de outros estados - 05	0,00
Compras, transferências e devoluções do exterior - 06	0,00
Total de Entradas - 07	0,00
Vendas, transferências e devoluções internas - 08	0,00
Vendas, transferências, e devoluções para outros estados - 09	0,00
Vendas para o exterior - 10	0,00
Estoque final - 11	0,00
Total de Saídas - 12	0,00
Resultado com Mercadorias (Saídas - Entradas) - 13	0,00

6.2.1 Campo 01: Estoque Inicial.

Informar o valor do estoque inicial que obrigatoriamente deverá ser igual ao estoque final do período anterior.

6.2.2 Campo 02: Compras, transferências e devoluções do Estado.

Informar o valor contábil correspondente ao somatório das compras, transferências e devoluções de vendas nas operações internas, excetuando-se a entrada de produção rural própria e as compras de pessoas físicas.

6.2.3 Campo 03: Entrada de produção Rural própria.

Informar o valor contábil total das entradas para comercialização ou industrialização, de produtos agropecuários produzidos em propriedade rural do próprio contribuinte ou arrendada de terceiros.

Nota: O valor informado deverá ser detalhado, por município, no item “Detalhamento”. Para acessar o item “Detalhamento”, o contribuinte deverá selecionar no menu, que se encontra ao lado esquerdo da tela, a opção “Produção Rural Própria”, e detalhar, por município, o valor informado.

6.2.4 Campo 04: Compras de pessoa física ou não contribuinte de ICMS Estado.

Informar o valor contábil total das compras de mercadorias adquiridas de pessoas físicas não contribuintes de ICMS, não incluindo as aquisições de produtor rural regularmente inscrito no cadastro da SEFAZ.



NORMAS E PROCEDIMENTOS

ÁREA: RECEITA ESTADUAL

ASSUNTO: Manual de Orientação para Preenchimento da Declaração de Operações Tributáveis - DOT

UNIDADE: GERÊNCIA DE ARRECADAÇÃO E CADASTRO

Ex: sucatas, veículos usados adquiridos para revenda ou indenizados, produtor rural não inscrito no cadastro da SEFAZ e outras aquisições para revenda.

Nota: O valor informado deverá ser detalhado, por município, no item “Detalhamento”.

Para acessar o item “Detalhamento”, o contribuinte deverá selecionar no menu, que se encontra ao lado esquerdo da tela, a opção “Pessoas Físicas”, e detalhar, por município, o valor informado.

- 6.2.5 Campo 05: Compras, Transferências e devoluções de outros Estados.
Informar o valor contábil das compras, transferências e devoluções de mercadorias nas operações interestaduais, com destino a revenda ou a industrialização no estabelecimento.
- 6.2.6 Campo 06: Compras, Transferências e devoluções do exterior.
Informar o valor contábil das compras, transferências e devoluções de mercadorias nas operações procedentes do exterior, com destino a revenda ou a industrialização no estabelecimento.
- 6.2.7 Campo 07: Total de Entradas.
Soma automática dos campos 1 a 6.
- 6.2.8 Campo 08: Vendas, transferências e devoluções internas.
Informar o valor contábil correspondente ao somatório das vendas, transferências e devoluções de compras nas operações internas.
- 6.2.9 Campo 09: Vendas, transferências e devoluções para outros estados.
Informar o valor contábil correspondente ao somatório das vendas, das transferências e das devoluções de compras nas operações interestaduais.
- 6.2.10 Campo 10: Vendas para o exterior.
Informar o valor contábil correspondente ao somatório das vendas, das transferências e das devoluções de compras nas operações procedentes do exterior.
- 6.2.11 Campo 11: Estoque final.
Informar o valor do estoque final.
- 6.2.12 Campo 12: Total de Saídas.
Soma automática dos campos 8 a 11.
- 6.2.13 Campo 13: Resultado com Mercadorias.
Diferença automática entre o total das saídas e o total das entradas.



NORMAS E PROCEDIMENTOS

ÁREA: RECEITA ESTADUAL

ASSUNTO: Manual de Orientação para Preenchimento da Declaração de Operações Tributáveis - DOT

UNIDADE: GERÊNCIA DE ARRECADAÇÃO E CADASTRO

6.3 INFORMANDO OS DADOS DO QUADRO B – VALORES A SEREM DETALHADOS

Destina-se à informação do valor total das operações de geração e de distribuição de energia elétrica, de prestação de serviços de transporte, de prestação de serviços de comunicação, de extração de petróleo, de serviço de tratamento e distribuição de água canalizada, e de outras atividades realizadas, no ano base, por empresas que atuam nos setores econômicos específicos, constantes nos campos 14 a 19 deste quadro, conforme as normas para o preenchimento da DOT, estabelecidas no Anexo II da Portaria nº 11-R, de 18/08/2011.

Nota: Após o preenchimento deste quadro, os valores declarados nos campos 14 a 19 deverão ser especificados, por município, no item “Detalhamento”.

Para acessar o item “Detalhamento”, o contribuinte deverá selecionar no menu, que se encontra ao lado esquerdo da tela, a opção correspondente aos campos preenchidos no Quadro “B”, e detalhar, por município, o valor informado.

6.4 Para o preenchimento do item “B – Valores a serem detalhados”, do **Quadro B, C e D**, clicar na opção “Quadro B, C e D”, localizado ao lado esquerdo da tela, e efetuar os lançamentos correspondentes nos campos 14 a 19.

B). Valores a serem detalhados	
Energia Elétrica - 14	0,00
Transporte - 15	0,00
Comunicação - 16	0,00
Extração de petróleo - 17	0,00
Distribuição de Água Canalizada - 18	0,00
Outras Atividades - 19	0,00

C). Outros	
Outros - 20	0,00

D). Informações Complementares

6.4.1 Campo 14: Energia Elétrica.

Informar o valor total da receita resultante da geração e da distribuição de energia elétrica.

6.4.2 Campo 15: Transporte.

Será informado o valor, no ano base, correspondente às prestações de serviços de transportes neles iniciadas, assim compreendidos o transporte de passageiros e cargas por meio rodoviário, ferroviário, aquaviário e dutoviário, e, o transporte aéreo de cargas nas operações intermunicipais e interestaduais.



NORMAS E PROCEDIMENTOS

ÁREA: RECEITA ESTADUAL

ASSUNTO: Manual de Orientação para Preenchimento da Declaração de Operações Tributáveis - DOT

UNIDADE: GERÊNCIA DE ARRECADAÇÃO E CADASTRO

6.4.3 Campo 16: Comunicação.

Será informado o valor, no ano base, correspondente às prestações de serviços de comunicação inclusas na competência de tributação do ICMS.

6.4.4 Campo 17: Extração de petróleo.

Será informado o valor, no ano base, correspondente às operações relativas à extração de petróleo.

6.4.5 Campo 18: Distribuição de Água Canalizada.

Será informado o valor, no ano base, relativo ao fornecimento de água tratada para os municípios dentro do Estado do Espírito Santo.

6.4.6 Campo 19: Outras Atividades.

Será informado o valor correspondente às operações, no ano base, e não incluídas nos itens anteriores, promovidas por contribuintes com sistema de inscrição centralizada, nas hipóteses previstas na legislação de regência do ICMS ou através de regime especial, a exemplo de restaurantes industriais e cooperativas agropecuárias, ou qualquer outra operação em que gere valor adicionado para mais de um município.

6.5 INFORMANDO OS DADOS DO QUADRO C – OUTROS

6.5.1 Campo 20: Outros

Destina-se à informação do valor correspondente aos serviços de transporte contratados de pessoas físicas (transportadores autônomos) ou de empresas de transportes estabelecidas em outras unidades da federação, nos quais o contribuinte contratante assume a responsabilidade pelo recolhimento do imposto devido.

6.6 INFORMANDO OS DADOS DO QUADRO D – OBSERVAÇÕES

6.6.1 Destina-se à prestação de informações complementares, nos casos em que as informações prestadas nos campos anteriores não sejam suficientes.



NORMAS E PROCEDIMENTOS

ÁREA: RECEITA ESTADUAL

ASSUNTO: Manual de Orientação para Preenchimento da Declaração de Operações Tributáveis - DOT

UNIDADE: GERÊNCIA DE ARRECADAÇÃO E CADASTRO

6.7 PREENCHENDO O ITEM DETALHAMENTO

Os valores informados nos campos 3 e 4, do Quadro A, e nos campos 14 a 19, do Quadro B, deverão ser detalhados por município.

6.7.1 Para informar os valores detalhados o contribuinte deverá acessar o item “Detalhamento”, que se encontra ao lado esquerdo da tela.

Abaixo desta opção deverá ser escolhido o item correspondente aos campos preenchidos nos Quadros “A e B”, e detalhar, por município, o valor informado.

MUNICÍPIO	VALOR DE GERAÇÃO	VALOR DE DISTRIBUIÇÃO
Afonso Cláudio	0,00	0,00
Água Doce do Norte	0,00	0,00
Águia Branca	0,00	0,00
Alegre	0,00	0,00
Alfredo Chaves	0,00	0,00
Alto Rio Novo	0,00	0,00
Anchieta	0,00	0,00
Apiacá	0,00	0,00
Aracruz	0,00	0,00
Atilio Vivácqua	0,00	0,00
Baixo Guandu	0,00	0,00
Barra de São Francis	0,00	0,00
Boa Esperança	0,00	0,00
Bom Jesus do Norte	0,00	0,00
Brejetuba	0,00	0,00
Cachoeiro de Itapemi	0,00	0,00
Cariacica	0,00	0,00
Castelo	0,00	0,00
Colatina	0,00	0,00
Conceição da Barra	0,00	0,00
Conceição do Castelo	0,00	0,00
Divino São Lourenço	0,00	0,00
Domingos Martins	0,00	0,00
Dores do Rio Preto	0,00	0,00
Valor Total Detalhado	0,00	0,00
Valor Adicionado	500,00	
Diferença	500,00	



NORMAS E PROCEDIMENTOS

ÁREA: RECEITA ESTADUAL

ASSUNTO: Manual de Orientação para Preenchimento da Declaração de Operações Tributáveis - DOT

UNIDADE: GERÊNCIA DE ARRECADAÇÃO E CADASTRO

7. VALIDAÇÃO

7.1 Para que o contribuinte possa se certificar de que não há pendências quanto ao preenchimento dos campos da DOT, deverá clicar na opção “Validar”.

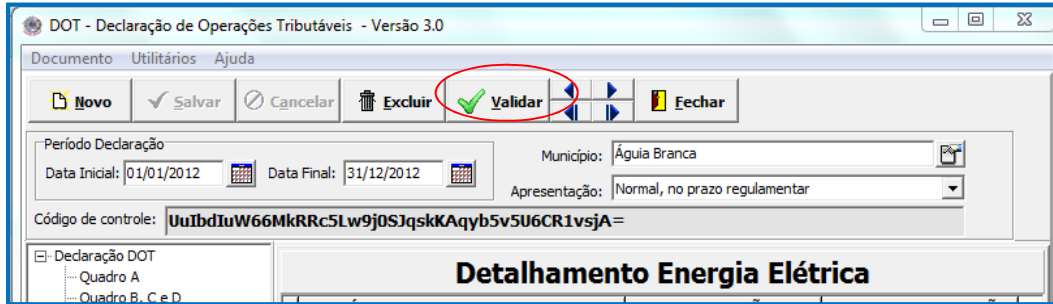

7.1.1 Caso o preenchimento esteja correto aparecerá uma janela informando que não há erros.

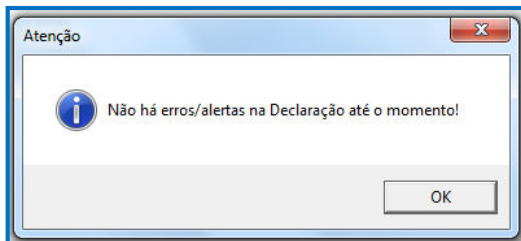

8. GERAÇÃO DE ARQUIVO TED PARA TRANSMISSÃO.

8.1 Inexistindo pendências quanto ao preenchimento da DOT, clicar no item “Documento” e, em seguida, na opção “Gerar Arquivo TED para Transmissão”.

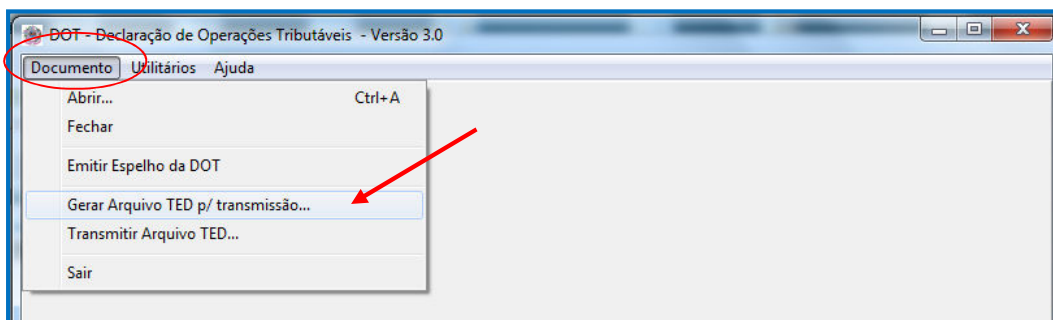



NORMAS E PROCEDIMENTOS

ÁREA: RECEITA ESTADUAL

ASSUNTO: Manual de Orientação para Preenchimento da Declaração de Operações Tributáveis - DOT

UNIDADE: GERÊNCIA DE ARRECADAÇÃO E CADASTRO

8.2 Na nova janela apresentada preencher as informações solicitadas e ao final, clicar no botão “OK”.

Gerar Arquivo TED Para Transmissão

Dados da Geração

Ano Base:

Gerar Arquivo

Para o Grupo Inteiro

Nome do arquivo:

Para as Declarações Selecionadas

INSCRIÇÃO	PERÍODO INICIAL	PERÍODO FINAL	GERAR

OK Cancelar

8.3 Salvar o arquivo gerado na pasta TED, clicando na opção “Salvar”.

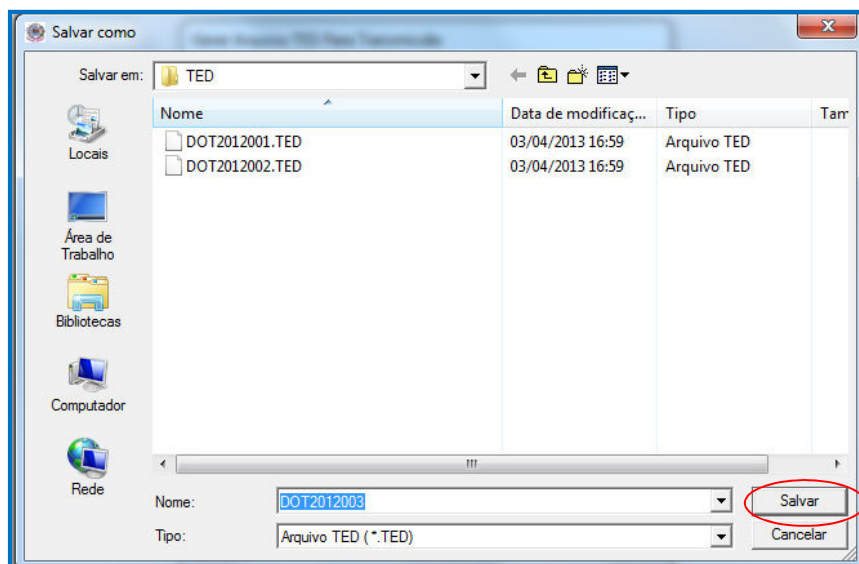

8.4 Após a geração do arquivo aparecerá a janela abaixo.

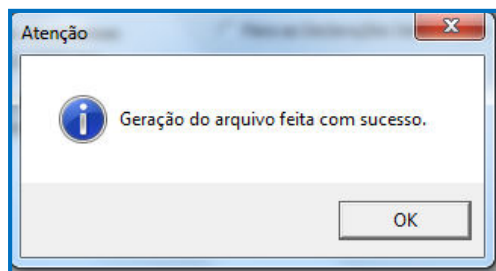



NORMAS E PROCEDIMENTOS

ÁREA: RECEITA ESTADUAL

ASSUNTO: Manual de Orientação para Preenchimento da Declaração de Operações Tributáveis - DOT

UNIDADE: GERÊNCIA DE ARRECADAÇÃO E CADASTRO

9. TRANSMISSÃO DO ARQUIVO TED

9.1 Para transmitir o Arquivo TED, o contribuinte deverá clicar no item “Documento” e, em seguida, na opção “Transmitir Arquivo TED”.

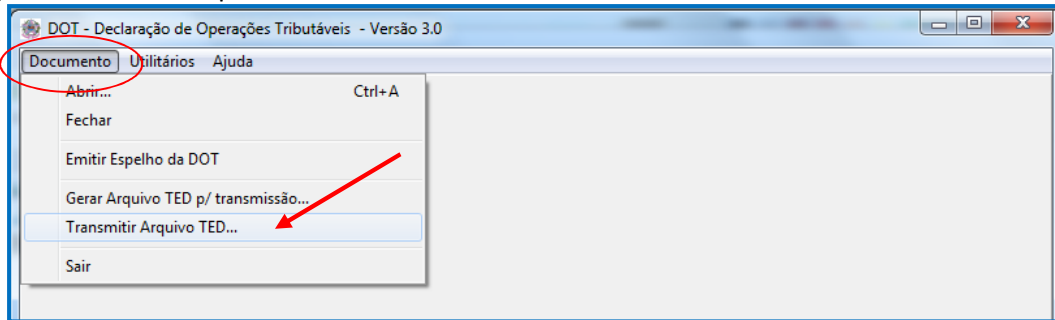

9.2 Na próxima janela o contribuinte deverá escolher o arquivo a ser transmitido e clicar em abrir. Ao final, para o arquivo a ser transmitido deverá clicar em “OK”.

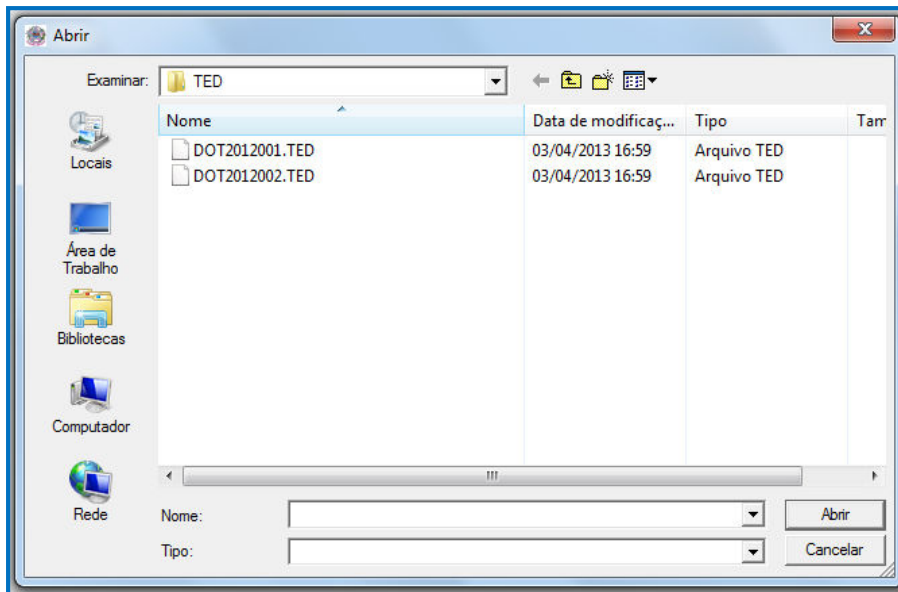



NORMAS E PROCEDIMENTOS

ÁREA: RECEITA ESTADUAL

ASSUNTO: Manual de Orientação para Preenchimento da Declaração de Operações Tributáveis - DOT

UNIDADE: GERÊNCIA DE ARRECADAÇÃO E CADASTRO

ANEXO ÚNICO

CÓDIGO FISCAL DE OPERAÇÕES E DE PRESTAÇÕES DAS ENTRADAS DE MERCADORIAS E BENS E DA AQUISIÇÃO DE SERVIÇOS – CFOP CONFORME - ANEXO XXVII DO RICMS/ES

O preenchimento dos valores contábeis das operações e das prestações tributadas pelo ICMS na DOT, será feito observando-se o CFOP indicado nos livros e documentos fiscais tendo como base a cor do texto conforme legenda abaixo.

LEGENDA:

Texto grafado em **Preto** - O valor correspondente ao CFOP **sempre** será informado na DOT.

Texto grafado em **Vermelho** - O valor correspondente ao CFOP **não** poderá ser informado na DOT.

Texto grafado em **Azul** - O valor correspondente ao CFOP só será informado na DOT quando houver **tributação de ICMS**.

1.000 – ENTRADAS OU AQUISIÇÕES DE SERVIÇOS DO ESTADO.

Classificam-se, neste grupo, as operações ou prestações em que o estabelecimento remetente esteja localizado na mesma unidade da Federação do destinatário.

1.100 – COMPRAS PARA INDUSTRIALIZAÇÃO, PRODUÇÃO RURAL, COMERCIALIZAÇÃO OU PRESTAÇÃO DE SERVIÇOS.

1.101 – Compra para industrialização ou produção rural:

Classificam-se neste código as compras de mercadorias a serem utilizadas em processo de industrialização ou produção rural. Também serão classificadas neste código as entradas de mercadorias em estabelecimento industrial ou produtor rural de cooperativa recebidas de seus cooperados ou de estabelecimento de outra cooperativa.

1.102 – Compra para comercialização

Classificam-se neste código as compras de mercadorias a serem comercializadas. Também serão classificadas neste código as entradas de mercadorias em estabelecimento comercial de cooperativa recebidas de seus cooperados ou de estabelecimento de outra cooperativa.

1.111 – Compra para industrialização de mercadoria recebida anteriormente em consignação industrial.

Classificam-se neste código as compras efetivas de mercadorias a serem utilizadas em processo de industrialização, recebidas anteriormente a título de consignação industrial.

1.113 – Compra para comercialização, de mercadoria recebida anteriormente em consignação mercantil.

Classificam-se neste código as compras efetivas de mercadorias recebidas anteriormente a título de consignação mercantil.

1.116 – Compra para industrialização ou produção rural originada de encomenda para recebimento futuro:

Classificam-se neste código as compras de mercadorias a serem utilizadas em processo de industrialização ou produção rural, quando da entrada real da mercadoria, cuja aquisição tenha sido classificada no código 1.922 – Lançamento efetuado a título de simples faturamento decorrente de compra para recebimento futuro.

1.117 – Compra para comercialização originada de encomenda para recebimento futuro.

Classificam-se neste código as compras de mercadorias a serem comercializadas, quando da entrada real da mercadoria, cuja aquisição tenha sido classificada no código “1.922 - Lançamento efetuado a título de simples faturamento decorrente de compra para recebimento futuro”.

1.118 – Compra de mercadoria para comercialização pelo adquirente originário, entregue pelo vendedor remetente ao destinatário, em venda à ordem.

Classificam-se neste código as compras de mercadorias já comercializadas, que, sem transitar pelo estabelecimento do adquirente originário, sejam entregues pelo vendedor remetente diretamente



NORMAS E PROCEDIMENTOS

ÁREA: RECEITA ESTADUAL

ASSUNTO: Manual de Orientação para Preenchimento da Declaração de Operações Tributáveis - DOT

UNIDADE: GERÊNCIA DE ARRECADAÇÃO E CADASTRO

ao destinatário, em operação de venda à ordem, cuja venda seja classificada, pelo adquirente originário, no código "5.120 - Venda de mercadoria adquirida ou recebida de terceiros entregue ao destinatário pelo vendedor remetente, em venda à ordem".

- 1.120 – Compra para industrialização, em venda à ordem, já recebida do vendedor remetente.
Classificam-se neste código as compras de mercadorias a serem utilizadas em processo de industrialização, em vendas à ordem, já recebidas do vendedor remetente, por ordem do adquirente originário.
- 1.121 – Compra para comercialização, em venda à ordem, já recebida do vendedor remetente.
Classificam-se neste código as compras de mercadorias a serem comercializadas, em vendas à ordem, já recebidas do vendedor remetente por ordem do adquirente originário.
- 1.122 – Compra para industrialização em que a mercadoria foi remetida pelo fornecedor ao industrializador sem transitar pelo estabelecimento adquirente.
Classificam-se neste código as compras de mercadorias a serem utilizadas em processo de industrialização, remetidas pelo fornecedor para o industrializador sem que a mercadoria tenha transitado pelo estabelecimento do adquirente.
- 1.124 – Industrialização efetuada por outra empresa.
Classificam-se neste código as entradas de mercadorias industrializadas por terceiros, compreendendo os valores referentes aos serviços prestados e os das mercadorias de propriedade do industrializador empregadas no processo industrial. Quando a industrialização efetuada se referir a bens do ativo imobilizado ou de mercadorias para uso ou consumo do estabelecimento encomendante, a entrada deverá ser classificada nos códigos "1.551 - Compra de bem para o ativo imobilizado" ou "1.556 - Compra de material para uso ou consumo".
- 1.125 – Industrialização efetuada por outra empresa quando a mercadoria remetida para utilização no processo de industrialização não transitou pelo estabelecimento adquirente da mercadoria.
Classificam-se neste código as entradas de mercadorias industrializadas por outras empresas, em que as mercadorias remetidas para utilização no processo de industrialização não transitaram pelo estabelecimento do adquirente das mercadorias, compreendendo os valores referentes aos serviços prestados e os das mercadorias de propriedade do industrializador empregadas no processo industrial. Quando a industrialização efetuada se referir a bens do ativo imobilizado ou de mercadorias para uso ou consumo do estabelecimento encomendante, a entrada deverá ser classificada nos códigos "1.551 - Compra de bem para o ativo imobilizado" ou "1.556 - Compra de material para uso ou consumo".
- 1.126 – Compra para utilização na prestação de serviço sujeita ao ICMS:
Classificam-se neste código as entradas de mercadorias a serem utilizadas nas prestações de serviços sujeitas ao ICMS;
- 1.128 – **Compra para utilização na prestação de serviço sujeita ao ISSQN:**
Classificam-se neste código as entradas de mercadorias a serem utilizadas nas prestações de serviços sujeitas ao ISSQN;
- 1.150 – **TRANSFERÊNCIAS PARA INDUSTRIALIZAÇÃO, PRODUÇÃO RURAL, COMERCIALIZAÇÃO OU PRESTAÇÃO DE SERVIÇOS:**
- 1.151 – Transferência para industrialização ou produção rural:
Classificam-se neste código as entradas de mercadorias recebidas em transferência de outro estabelecimento da mesma empresa, para serem utilizadas em processo de industrialização ou produção rural.
- 1.152 – Transferência para comercialização.
Classificam-se neste código as entradas de mercadorias recebidas em transferência de outro estabelecimento da mesma empresa, para serem comercializadas.
- 1.153 – **Transferência de energia elétrica para distribuição.**



NORMAS E PROCEDIMENTOS

ÁREA: RECEITA ESTADUAL

ASSUNTO: Manual de Orientação para Preenchimento da Declaração de Operações Tributáveis - DOT

UNIDADE: GERÊNCIA DE ARRECADAÇÃO E CADASTRO

Classificam-se neste código as entradas de energia elétrica recebida em transferência de outro estabelecimento da mesma empresa, para distribuição.

1.154 – Transferência para utilização na prestação de serviço.

Classificam-se neste código as entradas de mercadorias recebidas em transferência de outro estabelecimento da mesma empresa, para serem utilizadas nas prestações de serviços.

1.200 – DEVOLUÇÕES DE VENDAS DE PRODUÇÃO PRÓPRIA, DE TERCEIROS OU ANULAÇÕES DE VALORES:

1.201 – Devolução de venda de produção do estabelecimento:

Classificam-se neste código as devoluções de vendas de produtos industrializados ou produzidos pelo próprio estabelecimento, cujas saídas tenham sido classificadas como Venda de produção do estabelecimento.

1.202 – Devolução de venda de mercadoria adquirida ou recebida de terceiros.

Classificam-se neste código as devoluções de vendas de mercadorias adquiridas ou recebidas de terceiros, que não tenham sido objeto de industrialização no estabelecimento, cujas saídas tenham sido classificadas como “Venda de mercadoria adquirida ou recebida de terceiros”.

1.203 – Devolução de venda de produção do estabelecimento, destinada à Zona Franca de Manaus ou Áreas de Livre Comércio:

Classificam-se neste código as devoluções de vendas de produtos industrializados ou produzidos pelo próprio estabelecimento, cujas saídas foram classificadas no código 5.109 – Venda de produção do estabelecimento, destinada à Zona Franca de Manaus ou Áreas de Livre Comércio.

1.204 – Devolução de venda de mercadoria adquirida ou recebida de terceiros, destinada à Zona Franca de Manaus ou Áreas de Livre Comércio.

Classificam-se neste código as devoluções de vendas de mercadorias adquiridas ou recebidas de terceiros, cujas saídas foram classificadas no código “5.110 - Venda de mercadoria adquirida ou recebida de terceiros, destinada à Zona Franca de Manaus ou Áreas de Livre Comércio”.

1.205 – Anulação de valor relativo à prestação de serviço de comunicação.

Classificam-se neste código as anulações correspondentes a valores faturados indevidamente, decorrentes de prestações de serviços de comunicação.

1.206 – Anulação de valor relativo à prestação de serviço de transporte.

Classificam-se neste código as anulações correspondentes a valores faturados indevidamente, decorrentes de prestações de serviços de transporte.

1.207 – Anulação de valor relativo à venda de energia elétrica.

Classificam-se neste código as anulações correspondentes a valores faturados indevidamente, decorrentes de venda de energia elétrica.

1.208 – Devolução de produção do estabelecimento, remetida em transferência:

Classificam-se neste código as devoluções de produtos industrializados ou produzidos pelo próprio estabelecimento, transferidos para outros estabelecimentos da mesma empresa.

1.209 – Devolução de mercadoria adquirida ou recebida de terceiros, remetida em transferência

Classificam-se neste código as devoluções de mercadorias adquiridas ou recebidas de terceiros, transferidas para outros estabelecimentos da mesma empresa.

1.250 – COMPRAS DE ENERGIA ELÉTRICA

1.251 – Compra de energia elétrica para distribuição ou comercialização

Classificam-se neste código as compras de energia elétrica utilizada em sistema de distribuição ou comercialização. Também serão classificadas neste código as compras de energia elétrica por cooperativas para distribuição aos seus cooperados.

1.252 – Compra de energia elétrica por estabelecimento industrial

Classificam-se neste código as compras de energia elétrica utilizada no processo de industrialização. Também serão classificadas neste código as compras de energia elétrica utilizada por estabelecimento industrial de cooperativa.

1.253 – Compra de energia elétrica por estabelecimento comercial.



NORMAS E PROCEDIMENTOS

ÁREA: RECEITA ESTADUAL

ASSUNTO: Manual de Orientação para Preenchimento da Declaração de Operações Tributáveis - DOT

UNIDADE: GERÊNCIA DE ARRECADAÇÃO E CADASTRO

Classificam-se neste código as compras de energia elétrica utilizada por estabelecimento comercial. Também serão classificadas neste código as compras de energia elétrica utilizada por estabelecimento comercial de cooperativa.

1.254 – Compra de energia elétrica por estabelecimento prestador de serviço de transporte.

Classificam-se neste código as compras de energia elétrica utilizada por estabelecimento prestador de serviços de transporte.

1.255 – Compra de energia elétrica por estabelecimento prestador de serviço de comunicação.

Classificam-se neste código as compras de energia elétrica utilizada por estabelecimento prestador de serviços de comunicação.

1.256 – Compra de energia elétrica por estabelecimento de produtor rural.

Classificam-se neste código as compras de energia elétrica utilizada por estabelecimento de produtor rural.

1.257 – Compra de energia elétrica para consumo por demanda contratada. Obs.: (exceto se adquirida por estabelecimento industrial)

Classificam-se neste código as compras de energia elétrica para consumo por demanda contratada, que prevalecerá sobre os demais códigos deste subgrupo.

1.300 – AQUISIÇÕES DE SERVIÇOS DE COMUNICAÇÃO

1.301 – Aquisição de serviço de comunicação para execução de serviço da mesma natureza.

Classificam-se neste código as aquisições de serviços de comunicação utilizados nas prestações de serviços da mesma natureza.

1.302 – Aquisição de serviço de comunicação por estabelecimento industrial.

Classificam-se neste código as aquisições de serviços de comunicação utilizados por estabelecimento industrial. Também serão classificadas neste código as aquisições de serviços de comunicação utilizados por estabelecimento industrial de cooperativa.

1.303 – Aquisição de serviço de comunicação por estabelecimento comercial.

Classificam-se neste código as aquisições de serviços de comunicação utilizados por estabelecimento comercial. Também serão classificadas neste código as aquisições de serviços de comunicação utilizados por estabelecimento comercial de cooperativa.

1.304 – Aquisição de serviço de comunicação por estabelecimento de prestador de serviço de transporte.

Classificam-se neste código as aquisições de serviços de comunicação utilizados por estabelecimento prestador de serviço de transporte.

1.305 – Aquisição de serviço de comunicação por estabelecimento de geradora ou de distribuidora de energia elétrica.

Classificam-se neste código as aquisições de serviços de comunicação utilizados por estabelecimento de geradora ou de distribuidora de energia elétrica.

1.306 – Aquisição de serviço de comunicação por estabelecimento de produtor rural.

Classificam-se neste código as aquisições de serviços de comunicação utilizados por estabelecimento de produtor rural.

1.350 – AQUISIÇÕES DE SERVIÇOS DE TRANSPORTE.

1.351 – Aquisição de serviço de transporte para execução de serviço da mesma natureza.

Classificam-se neste código as aquisições de serviços de transporte utilizados nas prestações de serviços da mesma natureza.

1.352 – Aquisição de serviço de transporte por estabelecimento industrial.

Classificam-se neste código as aquisições de serviços de transporte utilizados por estabelecimento industrial. Também serão classificadas neste código as aquisições de serviços de transporte utilizados por estabelecimento industrial de cooperativa.

1.353 – Aquisição de serviço de transporte por estabelecimento comercial.



NORMAS E PROCEDIMENTOS

ÁREA: RECEITA ESTADUAL

ASSUNTO: Manual de Orientação para Preenchimento da Declaração de Operações Tributáveis - DOT

UNIDADE: GERÊNCIA DE ARRECADAÇÃO E CADASTRO

Classificam-se neste código as aquisições de serviços de transporte utilizados por estabelecimento comercial. Também serão classificadas neste código as aquisições de serviços de transporte utilizados por estabelecimento comercial de cooperativa.

- 1.354 – Aquisição de serviço de transporte por estabelecimento de prestador de serviço de comunicação.**
Classificam-se neste código as aquisições de serviços de transporte utilizados por estabelecimento prestador de serviços de comunicação.
- 1.355 – Aquisição de serviço de transporte por estabelecimento de geradora ou de distribuidora de energia elétrica.**
Classificam-se neste código as aquisições de serviços de transporte utilizados por estabelecimento de geradora ou de distribuidora de energia elétrica.
- 1.356 – Aquisição de serviço de transporte por estabelecimento de produtor rural.**
Classificam-se neste código as aquisições de serviços de transporte utilizados por estabelecimento de produtor rural.
- 1.360 – Aquisição de serviço de transporte por contribuinte substituto em relação ao serviço de transporte.**
Classificam-se neste código as aquisições de serviços de transporte quando o adquirente for o substituto tributário do imposto decorrente da prestação dos serviços.
- 1.400 – ENTRADAS DE MERCADORIAS SUJEITAS AO REGIME DE SUBSTITUIÇÃO TRIBUTÁRIA:**
- 1.401 – Compra para industrialização ou produção rural em operação com mercadoria sujeita ao regime de substituição tributária:**
Classificam-se neste código as compras de mercadorias a serem utilizadas em processo de industrialização ou produção rural, decorrentes de operações com mercadorias sujeitas ao regime de substituição tributária. Também serão classificadas neste código as compras por estabelecimento industrial ou produtor rural de cooperativa de mercadorias sujeitas ao regime de substituição tributária.
- 1.403 – Compra para comercialização em operação com mercadoria sujeita ao regime de substituição tributária.**
Classificam-se neste código as compras de mercadorias a serem comercializadas, decorrentes de operações com mercadorias sujeitas ao regime de substituição tributária. Também serão classificadas neste código as compras de mercadorias sujeitas ao regime de substituição tributária em estabelecimento comercial de cooperativa.
- 1.406 – Compra de bem para o ativo imobilizado cuja mercadoria está sujeita ao regime de substituição tributária.**
Classificam-se neste código as compras de bens destinados ao ativo imobilizado do estabelecimento, em operações com mercadorias sujeitas ao regime de substituição tributária.
- 1.407 – Compra de mercadoria para uso ou consumo cuja mercadoria está sujeita ao regime de substituição tributária.**
Classificam-se neste código as compras de mercadorias destinadas ao uso ou consumo do estabelecimento, em operações com mercadorias sujeitas ao regime de substituição tributária.
- 1.408 – Transferência para industrialização ou produção rural em operação com mercadoria sujeita ao regime de substituição tributária:**
Classificam-se neste código as mercadorias recebidas em transferência de outro estabelecimento da mesma empresa, para serem industrializadas ou consumidas na produção rural no estabelecimento, em operações com mercadorias sujeitas ao regime de substituição tributária.
- 1.409 – Transferência para comercialização em operação com mercadoria sujeita ao regime de substituição tributária.**
Classificam-se neste código as mercadorias recebidas em transferência de outro estabelecimento da mesma empresa, para serem comercializadas, decorrentes de operações sujeitas ao regime de substituição tributária.
- 1.410 – Devolução de venda de produção do estabelecimento em operação com produto sujeito ao regime de substituição tributária.**



NORMAS E PROCEDIMENTOS

ÁREA: RECEITA ESTADUAL

ASSUNTO: Manual de Orientação para Preenchimento da Declaração de Operações Tributáveis - DOT

UNIDADE: GERÊNCIA DE ARRECADAÇÃO E CADASTRO

Classificam-se neste código as devoluções de produtos industrializados ou produzidos pelo próprio estabelecimento, cujas saídas tenham sido classificadas como Venda de produção do estabelecimento em operação com produto sujeito ao regime de substituição tributária.

1.411 – Devolução de venda de mercadoria adquirida ou recebida de terceiros em operação com mercadoria sujeita ao regime de substituição tributária

Classificam-se neste código as devoluções de vendas de mercadorias adquiridas ou recebidas de terceiros, cujas saídas tenham sido classificadas como “Venda de mercadoria adquirida ou recebida de terceiros em operação com mercadoria sujeita ao regime de substituição tributária”.

1.414 – Retorno de produção do estabelecimento, remetida para venda fora do estabelecimento em operação com produto sujeito ao regime de substituição tributária:

Classificam-se neste código as entradas, em retorno, de produtos industrializados ou produzidos pelo próprio estabelecimento, remetidos para vendas fora do estabelecimento, inclusive por meio de veículos, em operações com produtos sujeitos ao regime de substituição tributária, e não comercializadas.

1.415 – Retorno de mercadoria adquirida ou recebida de terceiros, remetida para venda fora do estabelecimento em operação com mercadoria sujeita ao regime de substituição tributária

Classificam-se neste código as entradas, em retorno, de mercadorias adquiridas ou recebidas de terceiros remetidas para vendas fora do estabelecimento, inclusive por meio de veículos, em operações com mercadorias sujeitas ao regime de substituição tributária, e não comercializadas.

1.450 – SISTEMAS DE INTEGRAÇÃO

1.451 – Retorno de animal do estabelecimento produtor

Classificam-se neste código as entradas referentes ao retorno de animais criados pelo produtor no sistema integrado.

1.452 – Retorno de insumo não utilizado na produção

Classificam-se neste código o retorno de insumos não utilizados pelo produtor na criação de animais pelo sistema integrado.

1.500 – ENTRADAS DE MERCADORIAS REMETIDAS PARA FORMAÇÃO DE LOTE OU COM FIM ESPECÍFICO DE EXPORTAÇÃO E EVENTUAIS DEVOLUÇÕES:

1.501 – Entrada de mercadoria recebida com fim específico de exportação.

Classificam-se neste código as entradas de mercadorias em estabelecimento de trading company, empresa comercial exportadora ou outro estabelecimento do remetente, com fim específico de exportação.

1.503 – Entrada decorrente de devolução de produto remetido com fim específico de exportação, de produção do estabelecimento:

Classificam-se neste código as devoluções de produtos industrializados ou produzidos pelo próprio estabelecimento, remetidos a trading company, a empresa comercial exportadora ou a outro estabelecimento do remetente, com fim específico de exportação, cujas saídas tenham sido classificadas no código 5.501 – Remessa de produção do estabelecimento, com fim específico de exportação.

1.504 – Entrada decorrente de devolução de mercadoria remetida com fim específico de exportação, adquirida ou recebida de terceiros.

Classificam-se neste código as devoluções de mercadorias adquiridas ou recebidas de terceiros remetidas a trading company, a empresa comercial exportadora ou a outro estabelecimento do remetente, com fim específico de exportação, cujas saídas tenham sido classificadas no código “5.502 - Remessa de mercadoria adquirida ou recebida de terceiros, com fim específico de exportação”.

1.505 – Entrada decorrente de devolução simbólica de mercadorias remetidas para formação de lote de exportação, de produtos industrializados ou produzidos pelo próprio estabelecimento:



NORMAS E PROCEDIMENTOS

ÁREA: RECEITA ESTADUAL

ASSUNTO: Manual de Orientação para Preenchimento da Declaração de Operações Tributáveis - DOT

UNIDADE: GERÊNCIA DE ARRECADAÇÃO E CADASTRO

Classificam-se neste código as devoluções simbólicas de mercadorias remetidas para formação de lote de exportação, cujas saídas tenham sido classificadas no código “5.504 – Remessa de mercadorias para formação de lote de exportação, de produtos industrializados ou produzidos pelo próprio estabelecimento”.

1.506 – Entrada decorrente de devolução simbólica de mercadorias, adquiridas ou recebidas de terceiros, remetidas para formação de lote de exportação:

Classificam-se neste código as devoluções simbólicas de mercadorias remetidas para formação de lote de exportação em armazéns alfandegados, entrepostos aduaneiros ou outros estabelecimentos que venham a ser regulamentados pela legislação tributária de cada Unidade Federada, efetuadas pelo estabelecimento depositário, cujas saídas tenham sido classificadas no código “5.505 – Remessa de mercadorias, adquiridas ou recebidas de terceiros, para formação de lote de exportação”.

1.550 – OPERAÇÕES COM BENS DE ATIVO IMOBILIZADO E MATERIAIS PARA USO OU CONSUMO.

1.551 – Compra de bem para o ativo imobilizado.

Classificam-se neste código as compras de bens destinados ao ativo imobilizado do estabelecimento.

1.552 – Transferência de bem do ativo imobilizado.

Classificam-se neste código as entradas de bens destinados ao ativo imobilizado recebidos em transferência de outro estabelecimento da mesma empresa.

1.553 – Devolução de venda de bem do ativo imobilizado.

Classificam-se neste código as devoluções de vendas de bens do ativo imobilizado, cujas saídas tenham sido classificadas no código “5.551 - Venda de bem do ativo imobilizado”.

1.554 – Retorno de bem do ativo imobilizado remetido para uso fora do estabelecimento.

Classificam-se neste código as entradas por retorno de bens do ativo imobilizado remetidos para uso fora do estabelecimento, cujas saídas tenham sido classificadas no código “5.554 - Remessa de bem do ativo imobilizado para uso fora do estabelecimento”.

1.555 – Entrada de bem do ativo imobilizado de terceiro, remetido para uso no estabelecimento.

Classificam-se neste código as entradas de bens do ativo imobilizado de terceiros, remetidos para uso no estabelecimento.

1.556 – Compra de material para uso ou consumo.

Classificam-se neste código as compras de mercadorias destinadas ao uso ou consumo do estabelecimento.

1.557 – Transferência de material para uso ou consumo.

Classificam-se neste código as entradas de materiais para uso ou consumo recebidos em transferência de outro estabelecimento da mesma empresa.

1.600 - CRÉDITOS E RESSARCIMENTOS DE ICMS.

1.601 – Recebimento, por transferência, de crédito de ICMS.

Classificam-se neste código os lançamentos destinados ao registro de créditos de ICMS, recebidos por transferência de outras empresas.

1.602 - Recebimento, por transferência, de saldo credor de ICMS de outro estabelecimento da mesma empresa, para compensação de saldo devedor de ICMS:

Classificam-se neste código os lançamentos destinados ao registro da transferência de saldos credores de ICMS recebidos de outros estabelecimentos da mesma empresa, destinados à compensação do saldo devedor do estabelecimento, inclusive no caso de apuração centralizada do imposto.

1.603 – Ressarcimento de ICMS retido por substituição tributária.

Classificam-se neste código os lançamentos destinados ao registro de ressarcimento de ICMS retido por substituição tributária a contribuinte substituído, efetuado pelo contribuinte substituto, ou, ainda, quando o ressarcimento for apropriado pelo próprio contribuinte substituído, nas hipóteses previstas na legislação aplicável.

1.605 – Recebimento, por transferência, de saldo devedor de ICMS de outro estabelecimento da mesma empresa.



NORMAS E PROCEDIMENTOS

ÁREA: RECEITA ESTADUAL

ASSUNTO: Manual de Orientação para Preenchimento da Declaração de Operações Tributáveis - DOT

UNIDADE: GERÊNCIA DE ARRECADAÇÃO E CADASTRO

Classificam-se neste código os lançamentos destinados ao registro da transferência de saldo devedor de ICMS recebido de outro estabelecimento da mesma empresa, para efetivação da apuração centralizada do imposto.

1.650 – ENTRADAS DE COMBUSTÍVEIS, DERIVADOS OU NÃO DE PETRÓLEO E LUBRIFICANTES:

1.651 – Compra de combustível ou lubrificante para industrialização subsequente.

Classificam-se neste código as compras de combustíveis ou lubrificantes a serem utilizados em processo de industrialização do próprio produto.

1.652 – Compra de combustível ou lubrificante para comercialização.

Classificam-se neste código as compras de combustíveis ou lubrificantes a serem comercializados.

1.653 – Compra de combustível ou lubrificante por consumidor ou usuário final:

Classificam-se neste código as compras de combustíveis ou lubrificantes a serem consumidos em processo de industrialização de outros produtos, na produção rural, na prestação de serviços ou por usuário final.

1.658 – Transferência de combustível e lubrificante para industrialização.

Classificam-se neste código as entradas de combustíveis e lubrificantes recebidas em transferência de outro estabelecimento da mesma empresa para serem utilizados em processo de industrialização do próprio produto.

1.659 – Transferências de combustível e lubrificante para comercialização.

Classificam-se neste código as entradas de combustíveis e lubrificantes recebidas em transferência de outro estabelecimento da mesma empresa para serem comercializados.

1.660 – Devolução de venda de combustível ou lubrificante destinado à industrialização subsequente.

Classificam-se neste código as devoluções de vendas de combustíveis ou lubrificantes, cujas saídas tenham sido classificadas como “Venda de combustível ou lubrificante destinado à industrialização subsequente”.

1.661 – Devolução de venda de combustível ou lubrificante destinado à comercialização

Classificam-se neste código as devoluções de vendas de combustíveis ou lubrificantes, cujas saídas tenham sido classificadas como “Venda de combustíveis ou lubrificantes para comercialização”.

1.662 – Devolução de venda de combustível ou lubrificante destinado a consumidor ou usuário final.

Classificam-se neste código as devoluções de vendas de combustíveis ou lubrificantes, cujas saídas tenham sido classificadas como “Venda de combustíveis ou lubrificantes por consumidor ou usuário final”.

1.663 – Entrada de combustível ou lubrificante para armazenagem.

Classificam-se neste código as entradas de combustíveis ou lubrificantes para armazenagem.

1.664 – Retorno de combustível ou lubrificante remetido para armazenagem.

Classificam-se neste código as entradas, ainda que simbólicas, por retorno de combustíveis ou lubrificantes, remetidos para armazenagem.

1.900 – OUTRAS ENTRADAS DE MERCADORIAS OU AQUISIÇÕES DE SERVIÇOS.

1.901 – Entrada para industrialização por encomenda.

Classificam-se neste código as entradas de insumos recebidos para industrialização por encomenda de outra empresa ou de outro estabelecimento da mesma empresa.

1.902 – Retorno de mercadoria remetida para industrialização por encomenda.

Classificam-se neste código o retorno dos insumos remetidos para industrialização por encomenda, incorporados ao produto final pelo estabelecimento industrializador.

1.903 – Entrada de mercadoria remetida para industrialização e não aplicada no referido processo.

Classificam-se neste código as entradas em devolução de insumos remetidos para industrialização e não aplicados no referido processo.

1.904 – Retorno de remessa para venda fora do estabelecimento.

Classificam-se neste código as entradas em retorno de mercadorias remetidas para venda fora do estabelecimento, inclusive por meio de veículos, e não comercializadas.



NORMAS E PROCEDIMENTOS

ÁREA: RECEITA ESTADUAL

ASSUNTO: Manual de Orientação para Preenchimento da Declaração de Operações Tributáveis - DOT

UNIDADE: GERÊNCIA DE ARRECADAÇÃO E CADASTRO

- 1.905 – Entrada de mercadoria recebida para depósito em depósito fechado ou armazém geral.
Classificam-se neste código as entradas de mercadorias recebidas para depósito em depósito fechado ou armazém geral.
- 1.906 – Retorno de mercadoria remetida para depósito fechado ou armazém geral.
Classificam-se neste código as entradas em retorno de mercadorias remetidas para depósito em depósito fechado ou armazém geral.
- 1.907 – Retorno simbólico de mercadoria remetida para depósito fechado ou armazém geral.
Classificam-se neste código as entradas em retorno simbólico de mercadorias remetidas para depósito em depósito fechado ou armazém geral, quando as mercadorias depositadas tenham sido objeto de saída a qualquer título e que não tenham retornado ao estabelecimento depositante.
- 1.908 – Entrada de bem por conta de contrato de comodato.
Classificam-se neste código as entradas de bens recebidos em cumprimento de contrato de comodato.
- 1.909 – Retorno de bem remetido por conta de contrato de comodato.
Classificam-se neste código as entradas de bens recebidos em devolução após cumprido o contrato de comodato.
- 1.910 – Entrada de bonificação, doação ou brinde.
Classificam-se neste código as entradas de mercadorias recebidas a título de bonificação, doação ou brinde.
- 1.911 – Entrada de amostra grátis.
Classificam-se neste código as entradas de mercadorias recebidas a título de amostra grátis.
- 1.912 – Entrada de mercadoria ou bem recebido para demonstração.
Classificam-se neste código as entradas de mercadorias ou bens recebidos para demonstração.
- 1.913 – Retorno de mercadoria ou bem remetido para demonstração.
Classificam-se neste código as entradas em retorno de mercadorias ou bens remetidos para demonstração.
- 1.914 – Retorno de mercadoria ou bem remetido para exposição ou feira.
Classificam-se neste código as entradas em retorno de mercadorias ou bens remetidos para exposição ou feira.
- 1.915 – Entrada de mercadoria ou bem recebido para conserto ou reparo.
Classificam-se neste código as entradas de mercadorias ou bens recebidos para conserto ou reparo.
- 1.916 – Retorno de mercadoria ou bem remetido para conserto ou reparo.
Classificam-se neste código as entradas em retorno de mercadorias ou bens remetidos para conserto ou reparo.
- 1.917 – Entrada de mercadoria recebida em consignação mercantil ou industrial.
Classificam-se neste código as entradas de mercadorias recebidas a título de consignação mercantil ou industrial.
- 1.918 – Devolução de mercadoria remetida em consignação mercantil ou industrial.
Classificam-se neste código as entradas por devolução de mercadorias remetidas anteriormente a título de consignação mercantil ou industrial.
- 1.919 – Devolução simbólica de mercadoria vendida ou utilizada em processo industrial, remetida anteriormente em consignação mercantil ou industrial.
Classificam-se neste código as entradas por devolução simbólica de mercadorias vendidas ou utilizadas em processo industrial, remetidas anteriormente a título de consignação mercantil ou industrial.
- 1.920 – Entrada de vasilhame ou sacaria.
Classificam-se neste código as entradas de vasilhame ou sacaria.
- 1.921 – Retorno de vasilhame ou sacaria.
Classificam-se neste código as entradas em retorno de vasilhame ou sacaria.



NORMAS E PROCEDIMENTOS

ÁREA: RECEITA ESTADUAL

ASSUNTO: Manual de Orientação para Preenchimento da Declaração de Operações Tributáveis - DOT

UNIDADE: GERÊNCIA DE ARRECADAÇÃO E CADASTRO

- 1.922 – Lançamento efetuado a título de simples faturamento decorrente de compra para recebimento futuro.
Classificam-se neste código os registros efetuados a título de simples faturamento decorrente de compra para recebimento futuro.
- 1.923 – Entrada de mercadoria recebida do vendedor remetente, em venda à ordem.
Classificam-se neste código as entradas de mercadorias recebidas do vendedor remetente, em vendas à ordem, cuja compra do adquirente originário, foi classificada nos códigos “1.120 - Compra para industrialização, em venda à ordem, já recebida do vendedor remetente” ou “1.121 - Compra para comercialização, em venda à ordem, já recebida do vendedor remetente”.
- 1.924 – Entrada para industrialização por conta e ordem do adquirente da mercadoria, quando esta não transitar pelo estabelecimento do adquirente.
Classificam-se neste código as entradas de insumos recebidos para serem industrializados por conta e ordem do adquirente, nas hipóteses em que os insumos não tenham transitado pelo estabelecimento do adquirente dos mesmos.
- 1.925 – Retorno de mercadoria remetida para industrialização por conta e ordem do adquirente da mercadoria, quando esta não transitar pelo estabelecimento do adquirente.
Classificam-se neste código o retorno dos insumos remetidos por conta e ordem do adquirente, para industrialização e incorporados ao produto final pelo estabelecimento industrializador, nas hipóteses em que os insumos não tenham transitado pelo estabelecimento do adquirente.
- 1.926 – Lançamento efetuado a título de reclassificação de mercadoria decorrente de formação de kit ou de sua desagregação.
Classificam-se neste código os registros efetuados a título de reclassificação decorrente de formação de kit de mercadorias ou de sua desagregação.
- 1.931 – Lançamento efetuado pelo tomador do serviço de transporte quando a responsabilidade de retenção do imposto for atribuída ao remetente ou alienante da mercadoria, pelo serviço de transporte realizado por transportador autônomo ou por transportador não inscrito na unidade da Federação onde iniciado o serviço:
Classificam-se neste código exclusivamente os lançamentos efetuados pelo tomador do serviço de transporte realizado por transportador autônomo ou por transportador não inscrito na unidade da Federação, onde iniciado o serviço, quando a responsabilidade pela retenção do imposto for atribuída ao remetente ou alienante da mercadoria.
- 1.932 – Aquisição de serviço de transporte iniciado em unidade da Federação diversa daquela onde inscrito o prestador:
Classificam-se neste código as aquisições de serviços de transporte que tenham sido iniciados em unidade da Federação diversa daquela onde o prestador está inscrito como contribuinte.
- 1.933 – Aquisição de serviço tributado pelo ISSQN:
Classificam-se neste código as aquisições de serviços, de competência municipal, desde que informados em Nota Fiscal, modelo 1 ou 1-A.
- 1.934 – Entrada simbólica de mercadoria recebida para depósito fechado ou armazém geral:
Classificam-se neste código as entradas simbólicas de mercadorias recebidas para depósito em depósito fechado ou armazém geral, cuja remessa tenha sido classificada pelo remetente no código “5.934 - Remessa simbólica de mercadoria depositada em armazém geral ou depósito fechado”.
- 1.949 – Outra entrada de mercadoria ou prestação de serviço não especificada.
Classificam-se neste código as outras entradas de mercadorias ou prestações de serviços que não tenham sido especificadas nos códigos anteriores.
- 2.000 – ENTRADAS OU AQUISIÇÕES DE SERVIÇOS DE OUTROS ESTADOS**
Classificam-se, neste grupo, as operações ou prestações em que o estabelecimento remetente esteja localizado em unidade da Federação diversa daquela do destinatário



NORMAS E PROCEDIMENTOS

ÁREA: RECEITA ESTADUAL

ASSUNTO: Manual de Orientação para Preenchimento da Declaração de Operações Tributáveis - DOT

UNIDADE: GERÊNCIA DE ARRECADAÇÃO E CADASTRO

2.100 – COMPRAS PARA INDUSTRIALIZAÇÃO, PRODUÇÃO RURAL, COMERCIALIZAÇÃO OU PRESTAÇÃO DE SERVIÇOS:

- 2.101 – Compra para industrialização ou produção rural:
Classificam-se neste código as compras de mercadorias a serem utilizadas em processo de industrialização ou produção rural. Também serão classificadas neste código as entradas de mercadorias em estabelecimento industrial ou produtor rural de cooperativa recebidas de seus cooperados ou de estabelecimento de outra cooperativa.
- 2.102 – Compra para comercialização.
Classificam-se neste código as compras de mercadorias a serem comercializadas. Também serão classificadas neste código as entradas de mercadorias em estabelecimento comercial de cooperativa recebidas de seus cooperados ou de estabelecimento de outra cooperativa.
- 2.111 – Compra para industrialização de mercadoria recebida anteriormente em consignação industrial.
Classificam-se neste código as compras efetivas de mercadorias a serem utilizadas em processo de industrialização, recebidas anteriormente a título de consignação industrial.
- 2.113 – Compra para comercialização, de mercadoria recebida anteriormente em consignação mercantil.
Classificam-se neste código as compras efetivas de mercadorias recebidas anteriormente a título de consignação mercantil.
- 2.116 – Compra para industrialização ou produção rural originada de encomenda para recebimento futuro:
Classificam-se neste código as compras de mercadorias a serem utilizadas em processo de industrialização ou produção rural, quando da entrada real da mercadoria, cuja aquisição tenha sido classificada no código 2.922 – Lançamento efetuado a título de simples faturamento decorrente de compra para recebimento futuro.
- 2.117 – Compra para comercialização originada de encomenda para recebimento futuro.
Classificam-se neste código as compras de mercadorias a serem comercializadas, quando da entrada real da mercadoria, cuja aquisição tenha sido classificada no código “2.922 - Lançamento efetuado a título de simples faturamento decorrente de compra para recebimento futuro”.
- 2.118 – Compra de mercadoria para comercialização pelo adquirente originário, entregue pelo vendedor remetente ao destinatário, em venda à ordem.
Classificam-se neste código as compras de mercadorias já comercializadas, que, sem transitar pelo estabelecimento do adquirente originário, sejam entregues pelo vendedor remetente diretamente ao destinatário, em operação de venda à ordem, cuja venda seja classificada, pelo adquirente originário, no código “6.120 - Venda de mercadoria adquirida ou recebida de terceiros entregue ao destinatário pelo vendedor remetente, em venda à ordem”.
- 2.120 – Compra para industrialização, em venda à ordem, já recebida do vendedor remetente.
Classificam-se neste código as compras de mercadorias a serem utilizadas em processo de industrialização, em vendas à ordem, já recebidas do vendedor remetente, por ordem do adquirente originário.
- 2.121 – Compra para comercialização, em venda à ordem, já recebida do vendedor remetente.
Classificam-se neste código as compras de mercadorias a serem comercializadas, em vendas à ordem, já recebidas do vendedor remetente por ordem do adquirente originário.
- 2.122 – Compra para industrialização em que a mercadoria foi remetida pelo fornecedor ao industrializador sem transitar pelo estabelecimento adquirente.
Classificam-se neste código as compras de mercadorias a serem utilizadas em processo de industrialização, remetidas pelo fornecedor para o industrializador sem que a mercadoria tenha transitado pelo estabelecimento do adquirente.
- 2.124 – Industrialização efetuada por outra empresa.
Classificam-se neste código as entradas de mercadorias industrializadas por terceiros, compreendendo os valores referentes aos serviços prestados e os das mercadorias de propriedade do industrializador empregadas no processo industrial. Quando a industrialização efetuada se referir a bens



NORMAS E PROCEDIMENTOS

ÁREA: RECEITA ESTADUAL

ASSUNTO: Manual de Orientação para Preenchimento da Declaração de Operações Tributáveis - DOT

UNIDADE: GERÊNCIA DE ARRECADAÇÃO E CADASTRO

do ativo imobilizado ou de mercadorias para uso ou consumo do estabelecimento encomendante, a entrada deverá ser classificada nos códigos “2.551 - Compra de bem para o ativo imobilizado” ou “2.556 - Compra de material para uso ou consumo”.

2.125 – Industrialização efetuada por outra empresa quando a mercadoria remetida para utilização no processo de industrialização não transitou pelo estabelecimento adquirente da mercadoria.

Classificam-se neste código as entradas de mercadorias industrializadas por outras empresas, em que as mercadorias remetidas para utilização no processo de industrialização não transitaram pelo estabelecimento do adquirente das mercadorias, compreendendo os valores referentes aos serviços prestados e os das mercadorias de propriedade do industrializador empregadas no processo industrial. Quando a industrialização efetuada se referir a bens do ativo imobilizado ou de mercadorias para uso ou consumo do estabelecimento encomendante, a entrada deverá ser classificada nos códigos “2.551 - Compra de bem para o ativo imobilizado” ou “2.556 - Compra de material para uso ou consumo”.

2.126 – Compra para utilização na prestação de serviço sujeita ao ICMS:

Classificam-se neste código as entradas de mercadorias a serem utilizadas nas prestações de serviços sujeitas ao ICMS;

2.128 – **Compra para utilização na prestação de serviço sujeita ao ISSQN:**

Classificam-se neste código as entradas de mercadorias a serem utilizadas nas prestações de serviços sujeitas ao ISSQN;

2.150 – TRANSFERÊNCIAS PARA INDUSTRIALIZAÇÃO, PRODUÇÃO RURAL, COMERCIALIZAÇÃO OU PRESTAÇÃO DE SERVIÇOS:

2.151 – Transferência para industrialização ou produção rural:

Classificam-se neste código as entradas de mercadorias recebidas em transferência de outro estabelecimento da mesma empresa, para serem utilizadas em processo de industrialização ou produção rural.

2.152 – Transferência para comercialização.

Classificam-se neste código as entradas de mercadorias recebidas em transferência de outro estabelecimento da mesma empresa, para serem comercializadas.

2.153 – **Transferência de energia elétrica para distribuição.**

Classificam-se neste código as entradas de energia elétrica recebida em transferência de outro estabelecimento da mesma empresa, para distribuição.

2.154 – Transferência para utilização na prestação de serviço.

Classificam-se neste código as entradas de mercadorias recebidas em transferência de outro estabelecimento da mesma empresa, para serem utilizadas nas prestações de serviços.

2.200 – DEVOLUÇÕES DE VENDAS DE PRODUÇÃO PRÓPRIA, DE TERCEIROS OU ANULAÇÕES DE VALORES.

2.201 – Devolução de venda de produção do estabelecimento:

Classificam-se neste código as devoluções de vendas de produtos industrializados ou produzidos pelo próprio estabelecimento, cujas saídas tenham sido classificadas como 6.101 - Venda de produção do estabelecimento.

2.202 – Devolução de venda de mercadoria adquirida ou recebida de terceiros.

Classificam-se neste código as devoluções de vendas de mercadorias adquiridas ou recebidas de terceiros, que não tenham sido objeto de industrialização no estabelecimento, cujas saídas tenham sido classificadas como “Venda de mercadoria adquirida ou recebida de terceiros”.

2.203 – Devolução de venda de produção do estabelecimento, destinada à Zona Franca de Manaus ou Áreas de Livre Comércio:

Classificam-se neste código as devoluções de vendas de produtos industrializados ou produzidos pelo próprio estabelecimento, cujas saídas foram classificadas no código 6.109 – Venda de produção do estabelecimento, destinada à Zona Franca de Manaus ou Áreas de Livre Comércio.



NORMAS E PROCEDIMENTOS

ÁREA: RECEITA ESTADUAL

ASSUNTO: Manual de Orientação para Preenchimento da Declaração de Operações Tributáveis - DOT

UNIDADE: GERÊNCIA DE ARRECADAÇÃO E CADASTRO

- 2.204 – Devolução de venda de mercadoria adquirida ou recebida de terceiros, destinada à Zona Franca de Manaus ou Áreas de Livre Comércio.
Classificam-se neste código as devoluções de vendas de mercadorias adquiridas ou recebidas de terceiros, cujas saídas foram classificadas no código “6.110 - Venda de mercadoria adquirida ou recebida de terceiros, destinada à Zona Franca de Manaus ou Áreas de Livre Comércio”.
- 2.205 – Anulação de valor relativo à prestação de serviço de comunicação
Classificam-se neste código as anulações correspondentes a valores faturados indevidamente, decorrentes de prestações de serviços de comunicação.
- 2.206 – Anulação de valor relativo à prestação de serviço de transporte
Classificam-se neste código as anulações correspondentes a valores faturados indevidamente, decorrentes de prestações de serviços de transporte.
- 2.207 – Anulação de valor relativo à venda de energia elétrica
Classificam-se neste código as anulações correspondentes a valores faturados indevidamente, decorrentes de venda de energia elétrica.
- 2.208 – Devolução de produção do estabelecimento, remetida em transferência:
Classificam-se neste código as devoluções de produtos industrializados ou produzidos pelo próprio estabelecimento, transferidos para outros estabelecimentos da mesma empresa.
- 2.209 – Devolução de mercadoria adquirida ou recebida de terceiros, remetida em transferência:
Classificam-se neste código as devoluções de mercadorias adquiridas ou recebidas de terceiros, transferidas para outros estabelecimentos da mesma empresa.
- 2.250 – COMPRAS DE ENERGIA ELÉTRICA**
- 2.251 – **Compra de energia elétrica para distribuição ou comercialização.**
Classificam-se neste código as compras de energia elétrica utilizada em sistema de distribuição ou comercialização. Também serão classificadas neste código as compras de energia elétrica por cooperativas para distribuição aos seus cooperados.
- 2.252 – Compra de energia elétrica por estabelecimento industrial.
Classificam-se neste código as compras de energia elétrica utilizada no processo de industrialização. Também serão classificadas neste código as compras de energia elétrica utilizada por estabelecimento industrial de cooperativa.
- 2.253 – **Compra de energia elétrica por estabelecimento comercial.**
Classificam-se neste código as compras de energia elétrica utilizada por estabelecimento comercial. Também serão classificadas neste código as compras de energia elétrica utilizada por estabelecimento comercial de cooperativa.
- 2.254 – **Compra de energia elétrica por estabelecimento prestador de serviço de transporte.**
Classificam-se neste código as compras de energia elétrica utilizada por estabelecimento prestador de serviços de transporte.
- 2.255 – **Compra de energia elétrica por estabelecimento prestador de serviço de comunicação.**
Classificam-se neste código as compras de energia elétrica utilizada por estabelecimento prestador de serviços de comunicação.
- 2.256 – **Compra de energia elétrica por estabelecimento de produtor rural.**
Classificam-se neste código as compras de energia elétrica utilizada por estabelecimento de produtor rural.
- 2.257 – **Compra de energia elétrica para consumo por demanda contratada.**
Classificam-se neste código as compras de energia elétrica para consumo por demanda contratada, que prevalecerá sobre os demais códigos deste subgrupo. Obs.: (exceto se adquirida por estabelecimento industrial)
- 2.300 – AQUISIÇÕES DE SERVIÇOS DE COMUNICAÇÃO**
- 2.301 – **Aquisição de serviço de comunicação para execução de serviço da mesma natureza.**



NORMAS E PROCEDIMENTOS

ÁREA: RECEITA ESTADUAL

ASSUNTO: Manual de Orientação para Preenchimento da Declaração de Operações Tributáveis - DOT

UNIDADE: GERÊNCIA DE ARRECADAÇÃO E CADASTRO

Classificam-se neste código as aquisições de serviços de comunicação utilizados nas prestações de serviços da mesma natureza.

2.302 – Aquisição de serviço de comunicação por estabelecimento industrial.

Classificam-se neste código as aquisições de serviços de comunicação utilizados por estabelecimento industrial. Também serão classificadas neste código as aquisições de serviços de comunicação utilizados por estabelecimento industrial de cooperativa.

2.303 – Aquisição de serviço de comunicação por estabelecimento comercial.

Classificam-se neste código as aquisições de serviços de comunicação utilizados por estabelecimento comercial. Também serão classificadas neste código as aquisições de serviços de comunicação utilizados por estabelecimento comercial de cooperativa.

2.304 – Aquisição de serviço de comunicação por estabelecimento de prestador de serviço de transporte.

Classificam-se neste código as aquisições de serviços de comunicação utilizado por estabelecimento prestador de serviço de transporte.

2.305 – Aquisição de serviço de comunicação por estabelecimento de geradora ou de distribuidora de energia elétrica

Classificam-se neste código as aquisições de serviços de comunicação utilizados por estabelecimento de geradora ou de distribuidora de energia elétrica.

2.306 – Aquisição de serviço de comunicação por estabelecimento de produtor rural.

Classificam-se neste código as aquisições de serviços de comunicação utilizados por estabelecimento de produtor rural.

2.350 – AQUISIÇÕES DE SERVIÇOS DE TRANSPORTE.

2.351 – Aquisição de serviço de transporte para execução de serviço da mesma natureza.

Classificam-se neste código as aquisições de serviços de transporte utilizados nas prestações de serviços da mesma natureza.

2.352 – Aquisição de serviço de transporte por estabelecimento industrial.

Classificam-se neste código as aquisições de serviços de transporte utilizados por estabelecimento industrial. Também serão classificadas neste código as aquisições de serviços de transporte utilizados por estabelecimento industrial de cooperativa.

2.353 – Aquisição de serviço de transporte por estabelecimento comercial.

Classificam-se neste código as aquisições de serviços de transporte utilizados por estabelecimento comercial. Também serão classificadas neste código as aquisições de serviços de transporte utilizados por estabelecimento comercial de cooperativa.

2.354 – Aquisição de serviço de transporte por estabelecimento de prestador de serviço de comunicação.

Classificam-se neste código as aquisições de serviços de transporte utilizados por estabelecimento prestador de serviços de comunicação.

2.355 – Aquisição de serviço de transporte por estabelecimento de geradora ou de distribuidora de energia elétrica.

Classificam-se neste código as aquisições de serviços de transporte utilizados por estabelecimento de geradora ou de distribuidora de energia elétrica.

2.356 – Aquisição de serviço de transporte por estabelecimento de produtor rural.

Classificam-se neste código as aquisições de serviços de transporte utilizados por estabelecimento de produtor rural.

2.400 – ENTRADAS DE MERCADORIAS SUJEITAS AO REGIME DE SUBSTITUIÇÃO TRIBUTÁRIA.

2.401 – Compra para industrialização ou produção rural em operação com mercadoria sujeita ao regime de substituição tributária:

Classificam-se neste código as compras de mercadorias a serem utilizadas em processo de industrialização ou produção rural, decorrentes de operações com mercadorias sujeitas ao regime de substituição tributária. Também serão classificadas neste código as compras por estabelecimento industrial ou produtor rural de cooperativa de mercadorias sujeitas ao regime de substituição tributária.



NORMAS E PROCEDIMENTOS

ÁREA: RECEITA ESTADUAL

ASSUNTO: Manual de Orientação para Preenchimento da Declaração de Operações Tributáveis - DOT

UNIDADE: GERÊNCIA DE ARRECADAÇÃO E CADASTRO

2.403 – Compra para comercialização em operação com mercadoria sujeita ao regime de substituição tributária.

Classificam-se neste código as compras de mercadorias a serem comercializadas, decorrentes de operações com mercadorias sujeitas ao regime de substituição tributária. Também serão classificadas neste código as compras de mercadorias sujeitas ao regime de substituição tributária em estabelecimento comercial de cooperativa.

2.406 – Compra de bem para o ativo imobilizado cuja mercadoria está sujeita ao regime de substituição tributária.

Classificam-se neste código as compras de bens destinados ao ativo imobilizado do estabelecimento, em operações com mercadorias sujeitas ao regime de substituição tributária.

2.407 – Compra de mercadoria para uso ou consumo cuja mercadoria está sujeita ao regime de substituição tributária

Classificam-se neste código as compras de mercadorias destinadas ao uso ou consumo do estabelecimento, em operações com mercadorias sujeitas ao regime de substituição tributária.

2.408 – Transferência para industrialização ou produção rural em operação com mercadoria sujeita ao regime de substituição tributária:

Classificam-se neste código as mercadorias recebidas em transferência de outro estabelecimento da mesma empresa, para serem industrializadas ou consumidas na produção rural no estabelecimento, em operações com mercadorias sujeitas ao regime de substituição tributária.

2.409 – Transferência para comercialização em operação com mercadoria sujeita ao regime de substituição tributária

Classificam-se neste código as mercadorias recebidas em transferência de outro estabelecimento da mesma empresa, para serem comercializadas, decorrentes de operações sujeitas ao regime de substituição tributária.

2.410 – Devolução de venda de produção do estabelecimento em operação com produto sujeito ao regime de substituição tributária:

Classificam-se neste código as devoluções de produtos industrializados ou produzidos pelo próprio estabelecimento, cujas saídas tenham sido classificadas como Venda de produção do estabelecimento em operação com produto sujeito ao regime de substituição tributária.

2.411 – Devolução de venda de mercadoria adquirida ou recebida de terceiros em operação com mercadoria sujeita ao regime de substituição tributária.

Classificam-se neste código as devoluções de vendas de mercadorias adquiridas ou recebidas de terceiros, cujas saídas tenham sido classificadas como “Venda de mercadoria adquirida ou recebida de terceiros em operação com mercadoria sujeita ao regime de substituição tributária”.

2.414 – Retorno de produção do estabelecimento, remetida para venda fora do estabelecimento em operação com produto sujeito ao regime de substituição tributária:

Classificam-se neste código as entradas, em retorno, de produtos industrializados ou produzidos pelo próprio estabelecimento, remetidos para vendas fora do estabelecimento, inclusive por meio de veículos, em operações com produtos sujeitos ao regime de substituição tributária, e não comercializadas.

2.415 – Retorno de mercadoria adquirida ou recebida de terceiros, remetida para venda fora do estabelecimento em operação com mercadoria sujeita ao regime de substituição tributária.

Classificam-se neste código as entradas, em retorno, de mercadorias adquiridas ou recebidas de terceiros remetidas para vendas fora do estabelecimento, inclusive por meio de veículos, em operações com mercadorias sujeitas ao regime de substituição tributária, e não comercializadas.

2.500 – ENTRADAS DE MERCADORIAS REMETIDAS PARA FORMAÇÃO DE LOTE OU COM FIM ESPECÍFICO DE EXPORTAÇÃO E EVENTUAIS DEVOLUÇÕES.

2.501 – Entrada de mercadoria recebida com fim específico de exportação.



NORMAS E PROCEDIMENTOS

ÁREA: RECEITA ESTADUAL

ASSUNTO: Manual de Orientação para Preenchimento da Declaração de Operações Tributáveis - DOT

UNIDADE: GERÊNCIA DE ARRECADAÇÃO E CADASTRO

Classificam-se neste código as entradas de mercadorias em estabelecimento de trading company, empresa comercial exportadora ou outro estabelecimento do remetente, com fim específico de exportação.

2.503 – Entrada decorrente de devolução de produto remetido com fim específico de exportação, de produção do estabelecimento:

Classificam-se neste código as devoluções de produtos industrializados ou produzidos pelo próprio estabelecimento, remetidos a trading company, a empresa comercial exportadora ou a outro estabelecimento do remetente, com fim específico de exportação, cujas saídas tenham sido classificadas no código 6.501 – Remessa de produção do estabelecimento, com fim específico de exportação.

2.504 – Entrada decorrente de devolução de mercadoria remetida com fim específico de exportação, adquirida ou recebida de terceiros.

Classificam-se neste código as devoluções de mercadorias adquiridas ou recebidas de terceiros remetidas a trading company, a empresa comercial exportadora ou a outro estabelecimento do remetente, com fim específico de exportação, cujas saídas tenham sido classificadas no código “6.502 - Remessa de mercadoria adquirida ou recebida de terceiros, com fim específico de exportação”.

2.505 – Entrada decorrente de devolução simbólica de mercadorias remetidas para formação de lote de exportação, de produtos industrializados ou produzidos pelo próprio estabelecimento.

Classificam-se neste código as devoluções simbólicas de mercadorias remetidas para formação de lote de exportação, cujas saídas tenham sido classificadas no código “6.504 – Remessa de mercadorias para formação de lote de exportação, de produtos industrializados ou produzidos pelo próprio estabelecimento”.

2.506 – Entrada decorrente de devolução simbólica de mercadorias, adquiridas ou recebidas de terceiros, remetidas para formação de lote de exportação.

Classificam-se neste código as devoluções simbólicas de mercadorias remetidas para formação de lote de exportação em armazéns alfandegados, entrepostos aduaneiros ou outros estabelecimentos que venham a ser regulamentados pela legislação tributária de cada Unidade Federada, efetuadas pelo estabelecimento depositário, cujas saídas tenham sido classificadas no código “6.505 – Remessa de mercadorias, adquiridas ou recebidas de terceiros, para formação de lote de exportação”.

2.550 – OPERAÇÕES COM BENS DE ATIVO IMOBILIZADO E MATERIAIS PARA USO OU CONSUMO.

2.551 – Compra de bem para o ativo imobilizado.

Classificam-se neste código as compras de bens destinados ao ativo imobilizado do estabelecimento.

2.552 – Transferência de bem do ativo imobilizado.

Classificam-se neste código as entradas de bens destinados ao ativo imobilizado recebidos em transferência de outro estabelecimento da mesma empresa.

2.553 – Devolução de venda de bem do ativo imobilizado.

Classificam-se neste código as devoluções de vendas de bens do ativo imobilizado, cujas saídas tenham sido classificadas no código “6.551 - Venda de bem do ativo imobilizado”.

2.554 – Retorno de bem do ativo imobilizado remetido para uso fora do estabelecimento.

Classificam-se neste código as entradas por retorno de bens do ativo imobilizado remetidos para uso fora do estabelecimento, cujas saídas tenham sido classificadas no código “6.554 - Remessa de bem do ativo imobilizado para uso fora do estabelecimento”.

2.555 – Entrada de bem do ativo imobilizado de terceiro, remetido para uso no estabelecimento.

Classificam-se neste código as entradas de bens do ativo imobilizado de terceiros, remetidos para uso no estabelecimento.

2.556 – Compra de material para uso ou consumo.

Classificam-se neste código as compras de mercadorias destinadas ao uso ou consumo do estabelecimento.

2.557 – Transferência de material para uso ou consumo.



NORMAS E PROCEDIMENTOS

ÁREA: RECEITA ESTADUAL

ASSUNTO: Manual de Orientação para Preenchimento da Declaração de Operações Tributáveis - DOT

UNIDADE: GERÊNCIA DE ARRECADAÇÃO E CADASTRO

Classificam-se neste código as entradas de materiais para uso ou consumo recebidos em transferência de outro estabelecimento da mesma empresa.

2.600 – CRÉDITOS E RESSARCIMENTOS DE ICMS

2.603 - Ressarcimento de ICMS retido por substituição tributária.

Classificam-se neste código os lançamentos destinados ao registro de ressarcimento de ICMS retido por substituição tributária a contribuinte substituído, efetuado pelo contribuinte substituto, nas hipóteses previstas na legislação aplicável.

2.650 – ENTRADAS DE COMBUSTÍVEIS, DERIVADOS OU NÃO DE PETRÓLEO E LUBRIFICANTES.

2.651 – Compra de combustível ou lubrificante para industrialização subsequente.

Classificam-se neste código as compras de combustíveis ou lubrificantes a serem utilizados em processo de industrialização do próprio produto.

2.652 – Compra de combustível ou lubrificante para comercialização.

Classificam-se neste código as compras de combustíveis ou lubrificantes a serem comercializados.

2.653 – Compra de combustível ou lubrificante por consumidor ou usuário final:

Classificam-se neste código as compras de combustíveis ou lubrificantes a serem consumidos em processo de industrialização de outros produtos, na produção rural, na prestação de serviços ou por usuário final.

2.658 – Transferência de combustível e lubrificante para industrialização.

Classificam-se neste código as entradas de combustíveis e lubrificantes recebidas em transferência de outro estabelecimento da mesma empresa para serem utilizados em processo de industrialização do próprio produto.

2.659 – Transferência de combustível e lubrificante para comercialização.

Classificam-se neste código as entradas de combustíveis e lubrificantes recebidas em transferência de outro estabelecimento da mesma empresa para serem comercializados.

2.660 – Devolução de venda de combustível ou lubrificante destinado à industrialização subsequente.

Classificam-se neste código as devoluções de vendas de combustíveis ou lubrificantes, cujas saídas tenham sido classificadas como “Venda de combustível ou lubrificante destinado à industrialização subsequente”.

2.661 – Devolução de venda de combustível ou lubrificante destinado à comercialização.

Classificam-se neste código as devoluções de vendas de combustíveis ou lubrificantes, cujas saídas tenham sido classificadas como “Venda de combustíveis ou lubrificantes para comercialização”.

2.662 – Devolução de venda de combustível ou lubrificante destinado a consumidor ou usuário final.

Classificam-se neste código as devoluções de vendas de combustíveis ou lubrificantes, cujas saídas tenham sido classificadas como “Venda de combustíveis ou lubrificantes por consumidor ou usuário final”.

2.663 – Entrada de combustível ou lubrificante para armazenagem.

Classificam-se neste código as entradas de combustíveis ou lubrificantes para armazenagem.

2.664 – Retorno de combustível ou lubrificante remetido para armazenagem.

Classificam-se neste código as entradas, ainda que simbólicas, por retorno de combustíveis ou lubrificantes, remetidos para armazenagem.

2.900 – OUTRAS ENTRADAS DE MERCADORIAS OU AQUISIÇÕES DE SERVIÇOS.

2.901 – Entrada para industrialização por encomenda.

Classificam-se neste código as entradas de insumos recebidos para industrialização por encomenda de outra empresa ou de outro estabelecimento da mesma empresa.

2.902 – Retorno de mercadoria remetida para industrialização por encomenda.

Classificam-se neste código o retorno dos insumos remetidos para industrialização por encomenda, incorporados ao produto final pelo estabelecimento industrializador.

2.903 – Entrada de mercadoria remetida para industrialização e não aplicada no referido processo.



NORMAS E PROCEDIMENTOS

ÁREA: RECEITA ESTADUAL

ASSUNTO: Manual de Orientação para Preenchimento da Declaração de Operações Tributáveis - DOT

UNIDADE: GERÊNCIA DE ARRECADAÇÃO E CADASTRO

Classificam-se neste código as entradas em devolução de insumos remetidos para industrialização e não aplicados no referido processo.

2.904 – Retorno de remessa para venda fora do estabelecimento.

Classificam-se neste código as entradas em retorno de mercadorias remetidas para venda fora do estabelecimento, inclusive por meio de veículos, e não comercializadas.

2.905 – Entrada de mercadoria recebida para depósito em depósito fechado ou armazém geral.

Classificam-se neste código as entradas de mercadorias recebidas para depósito em depósito fechado ou armazém geral.

2.906 – Retorno de mercadoria remetida para depósito fechado ou armazém geral.

Classificam-se neste código as entradas em retorno de mercadorias remetidas para depósito em depósito fechado ou armazém geral.

2.907 – Retorno simbólico de mercadoria remetida para depósito fechado ou armazém geral.

Classificam-se neste código as entradas em retorno simbólico de mercadorias remetidas para depósito em depósito fechado ou armazém geral, quando as mercadorias depositadas tenham sido objeto de saída a qualquer título e que não tenham retornado ao estabelecimento depositante.

2.908 – Entrada de bem por conta de contrato de comodato

Classificam-se neste código as entradas de bens recebidos em cumprimento de contrato de comodato.

2.909 – Retorno de bem remetido por conta de contrato de comodato.

Classificam-se neste código as entradas de bens recebidos em devolução após cumprimento o contrato de comodato.

2.910 – Entrada de bonificação, doação ou brinde.

Classificam-se neste código as entradas de mercadorias recebidas a título de bonificação, doação ou brinde.

2.911 – Entrada de amostra grátis.

Classificam-se neste código as entradas de mercadorias recebidas a título de amostra grátis.

2.912 – Entrada de mercadoria ou bem recebido para demonstração.

Classificam-se neste código as entradas de mercadorias ou bens recebidos para demonstração.

2.913 – Retorno de mercadoria ou bem remetido para demonstração.

Classificam-se neste código as entradas em retorno de mercadorias ou bens remetidos para demonstração.

2.914 – Retorno de mercadoria ou bem remetido para exposição ou feira.

Classificam-se neste código as entradas em retorno de mercadorias ou bens remetidos para exposição ou feira.

2.915 – Entrada de mercadoria ou bem recebido para conserto ou reparo.

Classificam-se neste código as entradas de mercadorias ou bens recebidos para conserto ou reparo.

2.916 – Retorno de mercadoria ou bem remetido para conserto ou reparo.

Classificam-se neste código as entradas em retorno de mercadorias ou bens remetidos para conserto ou reparo.

2.917 – Entrada de mercadoria recebida em consignação mercantil ou industrial.

Classificam-se neste código as entradas de mercadorias recebidas a título de consignação mercantil ou industrial.

2.918 – Devolução de mercadoria remetida em consignação mercantil ou industrial.

Classificam-se neste código as entradas por devolução de mercadorias remetidas anteriormente a título de consignação mercantil ou industrial.

2.919 – Devolução simbólica de mercadoria vendida ou utilizada em processo industrial, remetida anteriormente em consignação mercantil ou industrial.

Classificam-se neste código as entradas por devolução simbólica de mercadorias vendidas ou utilizadas em processo industrial, remetidas anteriormente a título de consignação mercantil ou industrial.



NORMAS E PROCEDIMENTOS

ÁREA: RECEITA ESTADUAL

ASSUNTO: Manual de Orientação para Preenchimento da Declaração de Operações Tributáveis - DOT

UNIDADE: GERÊNCIA DE ARRECADAÇÃO E CADASTRO

2.920 – Entrada de vasilhame ou sacaria.

Classificam-se neste código as entradas de vasilhame ou sacaria.

2.921 – Retorno de vasilhame ou sacaria.

Classificam-se neste código as entradas em retorno de vasilhame ou sacaria.

2.922 – Lançamento efetuado a título de simples faturamento decorrente de compra para recebimento futuro.

Classificam-se neste código os registros efetuados a título de simples faturamento decorrente de compra para recebimento futuro.

2.923 – Entrada de mercadoria recebida do vendedor remetente, em venda à ordem.

Classificam-se neste código as entradas de mercadorias recebidas do vendedor remetente, em vendas à ordem, cuja compra do adquirente originário, foi classificada nos códigos “2.120 - Compra para industrialização, em venda à ordem, já recebida do vendedor remetente” ou “2.121 - Compra para comercialização, em venda à ordem, já recebida do vendedor remetente”.

2.924 – Entrada para industrialização por conta e ordem do adquirente da mercadoria, quando esta não transitar pelo estabelecimento do adquirente.

Classificam-se neste código as entradas de insumos recebidos para serem industrializados por conta e ordem do adquirente, nas hipóteses em que os insumos não tenham transitado pelo estabelecimento do adquirente dos mesmos.

2.925 – Retorno de mercadoria remetida para industrialização por conta e ordem do adquirente da mercadoria, quando esta não transitar pelo estabelecimento do adquirente.

Classificam-se neste código o retorno dos insumos remetidos por conta e ordem do adquirente, para industrialização e incorporados ao produto final pelo estabelecimento industrializador, nas hipóteses em que os insumos não tenham transitado pelo estabelecimento do adquirente.

2.931 – Lançamento efetuado pelo tomador do serviço de transporte quando a responsabilidade de retenção do imposto for atribuída ao remetente ou alienante da mercadoria, pelo serviço de transporte realizado por transportador autônomo ou por transportador não inscrito na unidade da Federação onde iniciado o serviço:

Classificam-se neste código exclusivamente os lançamentos efetuados pelo tomador do serviço de transporte realizado por transportador autônomo ou por transportador não inscrito na unidade da Federação, onde iniciado o serviço, quando a responsabilidade pela retenção do imposto for atribuída ao remetente ou alienante da mercadoria.

2.932 – Aquisição de serviço de transporte iniciado em unidade da Federação diversa daquela onde inscrito o prestador.

Classificam-se neste código as aquisições de serviços de transporte que tenham sido iniciados em unidade da Federação diversa daquela onde o prestador está inscrito como contribuinte:

2.933 – Aquisição de serviço tributado pelo ISSQN.

Classificam-se neste código as aquisições de serviços, de competência municipal, desde que informados em Nota Fiscal, modelo 1 ou 1-A.

2.934 – Entrada simbólica de mercadoria recebida para depósito fechado ou armazém geral:

Classificam-se neste código as entradas simbólicas de mercadorias recebidas para depósito em depósito fechado ou armazém geral, cuja remessa tenha sido classificada pelo remetente no código “6.934 - Remessa simbólica de mercadoria depositada em armazém geral ou depósito fechado”.

2.949 – Outra entrada de mercadoria ou prestação de serviço não especificado.

Classificam-se neste código as outras entradas de mercadorias ou prestações de serviços que não tenham sido especificados nos códigos anteriores.

3.000 – ENTRADAS OU AQUISIÇÕES DE SERVIÇOS DO EXTERIOR.

Classificam-se, neste grupo, as entradas de mercadorias oriundas de outro país, inclusive as decorrentes de aquisição por arrematação, concorrência ou qualquer outra forma de alienação promovida pelo poder público, e os serviços iniciados no exterior.



NORMAS E PROCEDIMENTOS

ÁREA: RECEITA ESTADUAL

ASSUNTO: Manual de Orientação para Preenchimento da Declaração de Operações Tributáveis - DOT

UNIDADE: GERÊNCIA DE ARRECADAÇÃO E CADASTRO

3.100 – COMPRAS PARA INDUSTRIALIZAÇÃO, PRODUÇÃO RURAL, COMERCIALIZAÇÃO OU PRESTAÇÃO DE SERVIÇOS.

3.101 – Compra para industrialização ou produção rural.

Classificam-se neste código as compras de mercadorias a serem utilizadas em processo de industrialização ou produção rural. Também serão classificadas neste código as entradas de mercadorias em estabelecimento industrial ou produtor rural de cooperativa.

3.102 – Compra para comercialização.

Classificam-se neste código as compras de mercadorias a serem comercializadas. Também serão classificadas neste código as entradas de mercadorias em estabelecimento comercial de cooperativa.

3.126 – Compra para utilização na prestação de serviço sujeita ao ICMS:

Classificam-se neste código as entradas de mercadorias a serem utilizadas nas prestações de serviços sujeitas ao ICMS;

3.127 – Compra para industrialização sob o regime de “drawback”.

Classificam-se neste código as compras de mercadorias a serem utilizadas em processo de industrialização e posterior exportação do produto resultante, cujas vendas serão classificadas no código “7.127 - Venda de produção do estabelecimento sob o regime de “drawback””.

3.128 – Compra para utilização na prestação de serviço sujeita ao ISSQN.

Classificam-se neste código as entradas de mercadorias a serem utilizadas nas prestações de serviços sujeitas ao ISSQN;

3.200 – DEVOLUÇÕES DE VENDAS DE PRODUÇÃO PRÓPRIA, DE TERCEIROS OU ANULAÇÕES DE VALORES.

3.201 – Devolução de venda de produção do estabelecimento.

Classificam-se neste código as devoluções de vendas de produtos industrializados ou produzidos pelo próprio estabelecimento, cujas saídas tenham sido classificadas como Venda de produção do estabelecimento.

3.202 – Devolução de venda de mercadoria adquirida ou recebida de terceiros.

Classificam-se neste código as devoluções de vendas de mercadorias adquiridas ou recebidas de terceiros, que não tenham sido objeto de industrialização no estabelecimento, cujas saídas tenham sido classificadas como “Venda de mercadoria adquirida ou recebida de terceiros”.

3.205 – Anulação de valor relativo à prestação de serviço de comunicação.

Classificam-se neste código as anulações correspondentes a valores faturados indevidamente, decorrentes de prestações de serviços de comunicação.

3.206 – Anulação de valor relativo à prestação de serviço de transporte.

Classificam-se neste código as anulações correspondentes a valores faturados indevidamente, decorrentes de prestações de serviços de transporte.

3.207 – Anulação de valor relativo à venda de energia elétrica.

Classificam-se neste código as anulações correspondentes a valores faturados indevidamente, decorrentes de venda de energia elétrica.

3.211 – Devolução de venda de produção do estabelecimento sob o regime de “drawback”.

Classificam-se neste código as devoluções de vendas de produtos industrializados pelo estabelecimento sob o regime de “drawback”.

3.250 – COMPRAS DE ENERGIA ELÉTRICA.

3.251 – Compra de energia elétrica para distribuição ou comercialização.

Classificam-se neste código as compras de energia elétrica utilizada em sistema de distribuição ou comercialização. Também serão classificadas neste código as compras de energia elétrica por cooperativas para distribuição aos seus cooperados.

3.300 – AQUISIÇÕES DE SERVIÇOS DE COMUNICAÇÃO.

3.301 – Aquisição de serviço de comunicação para execução de serviço da mesma natureza.

Classificam-se neste código as aquisições de serviços de comunicação utilizados nas prestações de serviços da mesma natureza.



NORMAS E PROCEDIMENTOS

ÁREA: RECEITA ESTADUAL

ASSUNTO: Manual de Orientação para Preenchimento da Declaração de Operações Tributáveis - DOT

UNIDADE: GERÊNCIA DE ARRECADAÇÃO E CADASTRO

3.350 – AQUISIÇÕES DE SERVIÇOS DE TRANSPORTE.

3.351 – Aquisição de serviço de transporte para execução de serviço da mesma natureza.

Classificam-se neste código as aquisições de serviços de transporte utilizados nas prestações de serviços da mesma natureza.

3.352 – Aquisição de serviço de transporte por estabelecimento industrial.

Classificam-se neste código as aquisições de serviços de transporte utilizados por estabelecimento industrial. Também serão classificadas neste código as aquisições de serviços de transporte utilizados por estabelecimento industrial de cooperativa.

3.353 – Aquisição de serviço de transporte por estabelecimento comercial.

Classificam-se neste código as aquisições de serviços de transporte utilizados por estabelecimento comercial. Também serão classificadas neste código as aquisições de serviços de transporte utilizados por estabelecimento comercial de cooperativa.

3.354 – Aquisição de serviço de transporte por estabelecimento de prestador de serviço de comunicação.

Classificam-se neste código as aquisições de serviços de transporte utilizados por estabelecimento prestador de serviços de comunicação.

3.355 – Aquisição de serviço de transporte por estabelecimento de geradora ou de distribuidora de energia elétrica.

Classificam-se neste código as aquisições de serviços de transporte utilizados por estabelecimento de geradora ou de distribuidora de energia elétrica.

3.356 – Aquisição de serviço de transporte por estabelecimento de produtor rural.

Classificam-se neste código as aquisições de serviços de transporte utilizados por estabelecimento de produtor rural.

3.500 – ENTRADAS DE MERCADORIAS REMETIDAS COM FIM ESPECÍFICO DE EXPORTAÇÃO E EVENTUAIS DEVOLUÇÕES.

3.503 – Devolução de mercadoria exportada que tenha sido recebida com fim específico de exportação.

Classificam-se neste código as devoluções de mercadorias exportadas por trading company, empresa comercial exportadora ou outro estabelecimento do remetente, recebidas com fim específico de exportação, cujas saídas tenham sido classificadas no código “7.501 - Exportação de mercadorias recebidas com fim específico de exportação”.

3.550 – OPERAÇÕES COM BENS DE ATIVO IMOBILIZADO E MATERIAIS PARA USO OU CONSUMO.

3.551 – Compra de bem para o ativo imobilizado.

Classificam-se neste código as compras de bens destinados ao ativo imobilizado do estabelecimento.

3.553 – Devolução de venda de bem do ativo imobilizado.

Classificam-se neste código as devoluções de vendas de bens do ativo imobilizado, cujas saídas tenham sido classificadas no código “7.551 - Venda de bem do ativo imobilizado”.

3.556 – Compra de material para uso ou consumo.

Classificam-se neste código as compras de mercadorias destinadas ao uso ou consumo do estabelecimento.

3.650 – ENTRADAS DE COMBUSTÍVEIS, DERIVADOS OU NÃO DE PETRÓLEO E LUBRIFICANTES.

3.651 – Compra de combustível ou lubrificante para industrialização subsequente.

Classificam-se neste código as compras de combustíveis ou lubrificantes a serem utilizados em processo de industrialização do próprio produto.

3.652 – Compra de combustível ou lubrificante para comercialização.

Classificam-se neste código as compras de combustíveis ou lubrificantes a serem comercializados.

3.653 – Compra de combustível ou lubrificante por consumidor ou usuário final:

Classificam-se neste código as compras de combustíveis ou lubrificantes a serem consumidos em processo de industrialização de outros produtos, na produção rural, na prestação de serviços ou por usuário final.

3.900 – OUTRAS ENTRADAS DE MERCADORIAS OU AQUISIÇÕES DE SERVIÇOS.



NORMAS E PROCEDIMENTOS

ÁREA:	RECEITA ESTADUAL
ASSUNTO:	Manual de Orientação para Preenchimento da Declaração de Operações Tributáveis - DOT
UNIDADE:	GERÊNCIA DE ARRECADAÇÃO E CADASTRO

3.930 – Lançamento efetuado a título de entrada de bem sob amparo de regime especial aduaneiro de admissão temporária.

Classificam-se neste código os lançamentos efetuados a título de entrada de bens amparada por regime especial aduaneiro de admissão temporária.

3.949 – Outra entrada de mercadoria ou prestação de serviço não especificado.

Classificam-se neste código as outras entradas de mercadorias ou prestações de serviços que não tenham sido especificados nos códigos anteriores.

1. DAS SAÍDAS DE MERCADORIAS, BENS OU PRESTAÇÃO DE SERVIÇOS.

5.000 – SAÍDAS OU PRESTAÇÕES DE SERVIÇOS PARA O ESTADO.

Classificam-se, neste grupo, as operações ou prestações em que o estabelecimento remetente esteja localizado na mesma unidade da Federação do destinatário.

5.100 – VENDAS DE PRODUÇÃO PRÓPRIA OU DE TERCEIROS.

5.101 – Venda de produção do estabelecimento:

Classificam-se neste código as vendas de produtos industrializados ou produzidos pelo próprio estabelecimento. Também serão classificadas neste código as vendas de mercadorias por estabelecimento industrial ou produtor rural de cooperativa destinadas a seus cooperados ou a estabelecimento de outra cooperativa.

5.102 – Venda de mercadoria adquirida ou recebida de terceiros.

Classificam-se neste código as vendas de mercadorias adquiridas ou recebidas de terceiros para industrialização ou comercialização, que não tenham sido objeto de qualquer processo industrial no estabelecimento. Também serão classificadas neste código as vendas de mercadorias por estabelecimento comercial de cooperativa destinadas a seus cooperados ou estabelecimento de outra cooperativa.

5.103 – Venda de produção do estabelecimento, efetuada fora do estabelecimento:

Classificam-se neste código as vendas efetuadas fora do estabelecimento, inclusive por meio de veículo, de produtos industrializados ou produzidos pelo próprio estabelecimento.

5.104 – Venda de mercadoria adquirida ou recebida de terceiros, efetuada fora do estabelecimento.

Classificam-se neste código as vendas efetuadas fora do estabelecimento, inclusive por meio de veículo, de mercadorias adquiridas ou recebidas de terceiros para industrialização ou comercialização, que não tenham sido objeto de qualquer processo industrial no estabelecimento.

5.105 – Venda de produção do estabelecimento que não deva por ele transitar.

Classificam-se neste código as vendas de produtos industrializados no estabelecimento, armazenados em depósito fechado, armazém geral ou outro sem que haja retorno ao estabelecimento depositante.

5.106 – Venda de mercadoria adquirida ou recebida de terceiros, que não deva por ele transitar.

Classificam-se neste código as vendas de mercadorias adquiridas ou recebidas de terceiros para industrialização ou comercialização, armazenadas em depósito fechado, armazém geral ou outro, que não tenham sido objeto de qualquer processo industrial no estabelecimento sem que haja retorno ao estabelecimento depositante. Também serão classificadas neste código as vendas de mercadorias importadas, cuja saída ocorra do recinto alfandegado ou da repartição alfandegária onde se processou o desembaraço aduaneiro, com destino ao estabelecimento do comprador, sem transitar pelo estabelecimento do importador.

5.109 – Venda de produção do estabelecimento, destinada à Zona Franca de Manaus ou Áreas de Livre Comércio:

Classificam-se neste código as vendas de produtos industrializados ou produzidos pelo próprio estabelecimento, destinados à Zona Franca de Manaus ou Áreas de Livre Comércio.

5.110 – Venda de mercadoria adquirida ou recebida de terceiros, destinada à Zona Franca de Manaus ou Áreas de Livre Comércio:



NORMAS E PROCEDIMENTOS

ÁREA: RECEITA ESTADUAL

ASSUNTO: Manual de Orientação para Preenchimento da Declaração de Operações Tributáveis - DOT

UNIDADE: GERÊNCIA DE ARRECADAÇÃO E CADASTRO

Classificam-se neste código as vendas de mercadorias adquiridas ou recebidas de terceiros, destinadas à Zona Franca de Manaus ou áreas de livre comércio, desde que alcançadas pelos benefícios fiscais de que tratam o Decreto-lei nº 288, de 28 de fevereiro de 1967 e os Convênios ICM 65/88, 36/97 e 37/97.

- 5.111 – Venda de produção do estabelecimento remetida anteriormente em consignação industrial.
Classificam-se neste código as vendas efetivas de produtos industrializados no estabelecimento remetidos anteriormente a título de consignação industrial.
- 5.112 – Venda de mercadoria adquirida ou recebida de terceiros remetida anteriormente em consignação industrial.
Classificam-se neste código as vendas efetivas de mercadorias adquiridas ou recebidas de terceiros, que não tenham sido objeto de qualquer processo industrial no estabelecimento, remetidas anteriormente a título de consignação industrial.
- 5.113 – Venda de produção do estabelecimento remetida anteriormente em consignação mercantil.
Classificam-se neste código as vendas efetivas de produtos industrializados no estabelecimento remetidos anteriormente a título de consignação mercantil.
- 5.114 – Venda de mercadoria adquirida ou recebida de terceiros remetida anteriormente em consignação mercantil.
Classificam-se neste código as vendas efetivas de mercadorias adquiridas ou recebidas de terceiros, que não tenham sido objeto de qualquer processo industrial no estabelecimento, remetidas anteriormente a título de consignação mercantil.
- 5.115 – Venda de mercadoria adquirida ou recebida de terceiros, recebida anteriormente em consignação mercantil.
Classificam-se neste código as vendas de mercadorias adquiridas ou recebidas de terceiros, recebidas anteriormente a título de consignação mercantil.
- 5.116 – Venda de produção do estabelecimento originada de encomenda para entrega futura:
Classificam-se neste código as vendas de produtos industrializados ou produzidos pelo próprio estabelecimento, quando da saída real do produto, cujo faturamento tenha sido classificado no código 5.922 – Lançamento efetuado a título de simples faturamento decorrente de venda para entrega futura.
- 5.117 – Venda de mercadoria adquirida ou recebida de terceiros, originada de encomenda para entrega futura
Classificam-se neste código as vendas de mercadorias adquiridas ou recebidas de terceiros, que não tenham sido objeto de qualquer processo industrial no estabelecimento, quando da saída real da mercadoria, cujo faturamento tenha sido classificado no código “5.922 - Lançamento efetuado a título de simples faturamento decorrente de venda para entrega futura”.
- 5.118 – Venda de produção do estabelecimento entregue ao destinatário por conta e ordem do adquirente originário, em venda à ordem
Classificam-se neste código as vendas à ordem de produtos industrializados pelo estabelecimento, entregues ao destinatário por conta e ordem do adquirente originário.
- 5.119 – Venda de mercadoria adquirida ou recebida de terceiros entregue ao destinatário por conta e ordem do adquirente originário, em venda à ordem
Classificam-se neste código as vendas à ordem de mercadorias adquiridas ou recebidas de terceiros, que não tenham sido objeto de qualquer processo industrial no estabelecimento, entregues ao destinatário por conta e ordem do adquirente originário.
- 5.120 – Venda de mercadoria adquirida ou recebida de terceiros entregue ao destinatário pelo vendedor remetente, em venda à ordem
Classificam-se neste código as vendas à ordem de mercadorias adquiridas ou recebidas de terceiros, que não tenham sido objeto de qualquer processo industrial no estabelecimento, entregues pelo vendedor remetente ao destinatário, cuja compra seja classificada, pelo adquirente originário, no



NORMAS E PROCEDIMENTOS

ÁREA: RECEITA ESTADUAL

ASSUNTO: Manual de Orientação para Preenchimento da Declaração de Operações Tributáveis - DOT

UNIDADE: GERÊNCIA DE ARRECADAÇÃO E CADASTRO

código “1.118 - Compra de mercadoria pelo adquirente originário, entregue pelo vendedor remetente ao destinatário, em venda à ordem”.

5.122 – Venda de produção do estabelecimento remetida para industrialização, por conta e ordem do adquirente, sem transitar pelo estabelecimento do adquirente

Classificam-se neste código as vendas de produtos industrializados no estabelecimento, remetidos para serem industrializados em outro estabelecimento, por conta e ordem do adquirente, sem que os produtos tenham transitado pelo estabelecimento do adquirente.

5.123 – Venda de mercadoria adquirida ou recebida de terceiros remetida para industrialização, por conta e ordem do adquirente, sem transitar pelo estabelecimento do adquirente

Classificam-se neste código as vendas de mercadorias adquiridas ou recebidas de terceiros, que não tenham sido objeto de qualquer processo industrial no estabelecimento, remetidas para serem industrializadas em outro estabelecimento, por conta e ordem do adquirente, sem que as mercadorias tenham transitado pelo estabelecimento do adquirente.

5.124 – Industrialização efetuada para outra empresa

Classificam-se neste código as saídas de mercadorias industrializadas para terceiros, compreendendo os valores referentes aos serviços prestados e os das mercadorias de propriedade do industrializador empregadas no processo industrial.

5.125 – Industrialização efetuada para outra empresa quando a mercadoria recebida para utilização no processo de industrialização não transitar pelo estabelecimento adquirente da mercadoria

Classificam-se neste código as saídas de mercadorias industrializadas para outras empresas, em que as mercadorias recebidas para utilização no processo de industrialização não tenham transitado pelo estabelecimento do adquirente das mercadorias, compreendendo os valores referentes aos serviços prestados e os das mercadorias de propriedade do industrializador empregadas no processo industrial.

5.150 – TRANSFERÊNCIAS DE PRODUÇÃO PRÓPRIA OU DE TERCEIROS

5.151 – Transferência de produção do estabelecimento:

Classificam-se neste código os produtos industrializados ou produzidos pelo estabelecimento em transferência para outro estabelecimento da mesma empresa.:

5.152 – Transferência de produção do estabelecimento:

Classificam-se neste código as mercadorias adquiridas ou recebidas de terceiros para industrialização, comercialização ou para utilização na prestação de serviços e que não tenham sido objeto de qualquer processo industrial no estabelecimento, transferidas para outro estabelecimento da mesma empresa.

5.153 – Transferência de energia elétrica.

Classificam-se neste código as transferências de energia elétrica para outro estabelecimento da mesma empresa, para distribuição.

5.155 – Transferência de produção do estabelecimento, que não deva por ele transitar.

Classificam-se neste código as transferências para outro estabelecimento da mesma empresa, de produtos industrializados no estabelecimento que tenham sido remetidos para armazém geral, depósito fechado ou outro, sem que haja retorno ao estabelecimento depositante.

5.156 – Transferência de mercadoria adquirida ou recebida de terceiros, que não deva por ele transitar.

Classificam-se neste código as transferências para outro estabelecimento da mesma empresa, de mercadorias adquiridas ou recebidas de terceiros para industrialização ou comercialização, que não tenham sido objeto de qualquer processo industrial, remetidas para armazém geral, depósito fechado ou outro, sem que haja retorno ao estabelecimento depositante.

5.200 – DEVOLUÇÕES DE COMPRAS PARA INDUSTRIALIZAÇÃO, PRODUÇÃO RURAL, COMERCIALIZAÇÃO OU ANULAÇÕES DE VALORES:

5.201 – Devolução de compra para industrialização ou produção rural:



NORMAS E PROCEDIMENTOS

ÁREA: RECEITA ESTADUAL

ASSUNTO: Manual de Orientação para Preenchimento da Declaração de Operações Tributáveis - DOT

UNIDADE: GERÊNCIA DE ARRECADAÇÃO E CADASTRO

Classificam-se neste código as devoluções de mercadorias adquiridas para serem utilizadas em processo de industrialização ou produção rural, cujas entradas tenham sido classificadas como 1.101 - Compra para industrialização ou produção rural.

5.202 – Devolução de compra para comercialização:

Classificam-se neste código as devoluções de mercadorias adquiridas para serem comercializadas, cujas entradas tenham sido classificadas como “Compra para comercialização”.

5.205 – Anulação de valor relativo a aquisição de serviço de comunicação:

Classificam-se neste código as anulações correspondentes a valores faturados indevidamente, decorrentes das aquisições de serviços de comunicação.

5.206 – Anulação de valor relativo a aquisição de serviço de transporte:

Classificam-se neste código as anulações correspondentes a valores faturados indevidamente, decorrentes das aquisições de serviços de transporte.

5.207 – Anulação de valor relativo à compra de energia elétrica:

Classificam-se neste código as anulações correspondentes a valores faturados indevidamente, decorrentes da compra de energia elétrica. (Exceto se estabelecimento industrial)

5.208 – Devolução de mercadoria recebida em transferência para industrialização ou produção rural:

Classificam-se neste código as devoluções de mercadorias recebidas em transferência de outros estabelecimentos da mesma empresa, para serem utilizadas em processo de industrialização ou produção rural.

5.209 – Devolução de mercadoria recebida em transferência para comercialização

Classificam-se neste código as devoluções de mercadorias recebidas em transferência de outro estabelecimento da mesma empresa, para serem comercializadas.

5.210 – Devolução de compra para utilização na prestação de serviço:

Classificam-se neste código as devoluções de mercadorias adquiridas para utilização na prestação de serviços, cujas entradas tenham sido classificadas nos códigos “1.126 – Compra para utilização na prestação de serviço sujeita ao ICMS” e “1.128 - Compra para utilização na prestação de serviço sujeita ao ISSQN”.

5.250 – VENDAS DE ENERGIA ELÉTRICA

5.251 – Venda de energia elétrica para distribuição ou comercialização

Classificam-se neste código as vendas de energia elétrica destinada à distribuição ou comercialização. Também serão classificadas neste código as vendas de energia elétrica destinada a cooperativas para distribuição aos seus cooperados.

5.252 – Venda de energia elétrica para estabelecimento industrial

Classificam-se neste código as vendas de energia elétrica para consumo por estabelecimento industrial. Também serão classificadas neste código as vendas de energia elétrica destinada a estabelecimento industrial de cooperativa.

5.253 – Venda de energia elétrica para estabelecimento comercial

Classificam-se neste código as vendas de energia elétrica para consumo por estabelecimento comercial. Também serão classificadas neste código as vendas de energia elétrica destinada a estabelecimento comercial de cooperativa.

5.254 – Venda de energia elétrica para estabelecimento prestador de serviço de transporte

Classificam-se neste código as vendas de energia elétrica para consumo por estabelecimento de prestador de serviços de transporte.

5.255 – Venda de energia elétrica para estabelecimento prestador de serviço de comunicação

Classificam-se neste código as vendas de energia elétrica para consumo por estabelecimento de prestador de serviços de comunicação.

5.256 – Venda de energia elétrica para estabelecimento de produtor rural

Classificam-se neste código as vendas de energia elétrica para consumo por estabelecimento de produtor rural.



NORMAS E PROCEDIMENTOS

ÁREA: RECEITA ESTADUAL

ASSUNTO: Manual de Orientação para Preenchimento da Declaração de Operações Tributáveis - DOT

UNIDADE: GERÊNCIA DE ARRECADAÇÃO E CADASTRO

- 5.257 – Venda de energia elétrica para consumo por demanda contratada
Classificam-se neste código as vendas de energia elétrica para consumo por demanda contratada, que prevalecerá sobre os demais códigos deste subgrupo.
- 5.258 – Venda de energia elétrica a não contribuinte
Classificam-se neste código as vendas de energia elétrica a pessoas físicas ou a pessoas jurídicas não indicadas nos códigos anteriores.
- 5.300 – PRESTAÇÕES DE SERVIÇOS DE COMUNICAÇÃO**
- 5.301 – Prestação de serviço de comunicação para execução de serviço da mesma natureza
Classificam-se neste código as prestações de serviços de comunicação destinados às prestações de serviços da mesma natureza.
- 5.302 – Prestação de serviço de comunicação a estabelecimento industrial
Classificam-se neste código as prestações de serviços de comunicação a estabelecimento industrial. Também serão classificados neste código os serviços de comunicação prestados a estabelecimento industrial de cooperativa.
- 5.303 - Prestação de serviço de comunicação a estabelecimento comercial
Classificam-se neste código as prestações de serviços de comunicação a estabelecimento comercial. Também serão classificados neste código os serviços de comunicação prestados a estabelecimento comercial de cooperativa.
- 5.304 – Prestação de serviço de comunicação a estabelecimento de prestador de serviço de transporte
Classificam-se neste código as prestações de serviços de comunicação a estabelecimento prestador de serviço de transporte.
- 5.305 – Prestação de serviço de comunicação a estabelecimento de geradora ou de distribuidora de energia elétrica
Classificam-se neste código as prestações de serviços de comunicação a estabelecimento de geradora ou de distribuidora de energia elétrica.
- 5.306 – Prestação de serviço de comunicação a estabelecimento de produtor rural
Classificam-se neste código as prestações de serviços de comunicação a estabelecimento de produtor rural.
- 5.307 – Prestação de serviço de comunicação a não contribuinte
Classificam-se neste código as prestações de serviços de comunicação a pessoas físicas ou a pessoas jurídicas não indicadas nos códigos anteriores.
- 5.350 – PRESTAÇÕES DE SERVIÇOS DE TRANSPORTE**
- 5.351 – Prestação de serviço de transporte para execução de serviço da mesma natureza
Classificam-se neste código as prestações de serviços de transporte destinados às prestações de serviços da mesma natureza.
- 5.352 – Prestação de serviço de transporte a estabelecimento industrial
Classificam-se neste código as prestações de serviços de transporte a estabelecimento industrial. Também serão classificados neste código os serviços de transporte prestados a estabelecimento industrial de cooperativa.
- 5.353 – Prestação de serviço de transporte a estabelecimento comercial
Classificam-se neste código as prestações de serviços de transporte a estabelecimento comercial. Também serão classificados neste código os serviços de transporte prestados a estabelecimento comercial de cooperativa.
- 5.354 – Prestação de serviço de transporte a estabelecimento de prestador de serviço de comunicação
Classificam-se neste código as prestações de serviços de transporte a estabelecimento prestador de serviços de comunicação.
- 5.355 – Prestação de serviço de transporte a estabelecimento de geradora ou de distribuidora de energia elétrica



NORMAS E PROCEDIMENTOS

ÁREA: RECEITA ESTADUAL

ASSUNTO: Manual de Orientação para Preenchimento da Declaração de Operações Tributáveis - DOT

UNIDADE: GERÊNCIA DE ARRECADAÇÃO E CADASTRO

Classificam-se neste código as prestações de serviços de transporte a estabelecimento de geradora ou de distribuidora de energia elétrica.

5.356 – Prestação de serviço de transporte a estabelecimento de produtor rural

Classificam-se neste código as prestações de serviços de transporte a estabelecimento de produtor rural.

5.357 – Prestação de serviço de transporte a não contribuinte

Classificam-se neste código as prestações de serviços de transporte a pessoas físicas ou a pessoas jurídicas não indicadas nos códigos anteriores.

5.359 – Prestação de serviço de transporte a contribuinte ou a não contribuinte quando a mercadoria transportada está dispensada de emissão de nota fiscal.

Classificam-se neste código as prestações de serviços de transporte a contribuintes ou a não contribuintes, exclusivamente quando não existe a obrigação legal de emissão de nota fiscal para a mercadoria transportada.

5.360 – Prestação de Serviço de Transporte a Contribuinte Substituto em Relação ao Serviço de Transporte.

Classificam-se neste código as prestações de serviços de transporte a contribuinte ao qual tenha sido atribuída a condição de substituto tributário do imposto sobre a prestação dos serviços.

5.400 – SAÍDAS DE MERCADORIAS SUJEITAS AO REGIME DE SUBSTITUIÇÃO TRIBUTÁRIA

5.401 – Venda de produção do estabelecimento em operação com produto sujeito ao regime de substituição tributária, na condição de contribuinte substituto.

Classificam-se neste código as vendas de produtos industrializados ou produzidos pelo próprio estabelecimento em operações com produtos sujeitos ao regime de substituição tributária, na condição de contribuinte substituto. Também serão classificadas neste código as vendas de produtos industrializados por estabelecimento industrial ou produtor rural de cooperativa sujeitos ao regime de substituição tributária, na condição de contribuinte substituto.

5.402 – Venda de produção do estabelecimento de produto sujeito ao regime de substituição tributária, em operação entre contribuintes substitutos do mesmo produto.

Classificam-se neste código as vendas de produtos sujeitos ao regime de substituição tributária industrializados no estabelecimento, em operações entre contribuintes substitutos do mesmo produto.

5.403 – Venda de mercadoria adquirida ou recebida de terceiros em operação com mercadoria sujeita ao regime de substituição tributária, na condição de contribuinte substituto.

Classificam-se neste código as vendas de mercadorias adquiridas ou recebidas de terceiros, na condição de contribuinte substituto, em operação com mercadorias sujeitas ao regime de substituição tributária.

5.405 – Venda de mercadoria adquirida ou recebida de terceiros em operação com mercadoria sujeita ao regime de substituição tributária, na condição de contribuinte substituído.

Classificam-se neste código as vendas de mercadorias adquiridas ou recebidas de terceiros em operação com mercadorias sujeitas ao regime de substituição tributária, na condição de contribuinte substituído.

5.408 – Transferência de produção do estabelecimento em operação com produto sujeito ao regime de substituição tributária.

Classificam-se neste código os produtos industrializados ou produzidos no próprio estabelecimento em transferência para outro estabelecimento da mesma empresa de produtos sujeitos ao regime de substituição tributária.

5.409 – Transferência de mercadoria adquirida ou recebida de terceiros em operação com mercadoria sujeita ao regime de substituição tributária.

Classificam-se neste código as transferências para outro estabelecimento da mesma empresa, de mercadorias adquiridas ou recebidas de terceiros que não tenham sido objeto de qualquer processo



NORMAS E PROCEDIMENTOS

ÁREA: RECEITA ESTADUAL

ASSUNTO: Manual de Orientação para Preenchimento da Declaração de Operações Tributáveis - DOT

UNIDADE: GERÊNCIA DE ARRECADAÇÃO E CADASTRO

industrial no estabelecimento, em operações com mercadorias sujeitas ao regime de substituição tributária

5.410 – Devolução de compra para industrialização ou produção rural em operação com mercadoria sujeita ao regime de substituição tributária.

Classificam-se neste código as devoluções de mercadorias adquiridas para serem utilizadas em processo de industrialização ou produção rural cujas entradas tenham sido classificadas como Compra para industrialização ou produção rural em operação com mercadoria sujeita ao regime de substituição tributária.

5.411 – Devolução de compra para comercialização em operação com mercadoria sujeita ao regime de substituição tributária.

Classificam-se neste código as devoluções de mercadorias adquiridas para serem comercializadas, cujas entradas tenham sido classificadas como “Compra para comercialização em operação com mercadoria sujeita ao regime de substituição tributária”.

5.412 – Devolução de bem do ativo imobilizado, em operação com mercadoria sujeita ao regime de substituição tributária.

Classificam-se neste código as devoluções de bens adquiridos para integrar o ativo imobilizado do estabelecimento, cuja entrada tenha sido classificada no código “1.406 - Compra de bem para o ativo imobilizado cuja mercadoria está sujeita ao regime de substituição tributária”.

5.413 – Devolução de mercadoria destinada ao uso ou consumo, em operação com mercadoria sujeita ao regime de substituição tributária.

Classificam-se neste código as devoluções de mercadorias adquiridas para uso ou consumo do estabelecimento, cuja entrada tenha sido classificada no código “1.407 - Compra de mercadoria para uso ou consumo cuja mercadoria está sujeita ao regime de substituição tributária”.

5.414 – Remessa de produção do estabelecimento para venda fora do estabelecimento em operação com produto sujeito ao regime de substituição tributária.

Classificam-se neste código as remessas de produtos industrializados ou produzidos pelo próprio estabelecimento para serem vendidos fora do estabelecimento, inclusive por meio de veículos, em operações com produtos sujeitos ao regime de substituição tributária.

5.415 – Remessa de mercadoria adquirida ou recebida de terceiros para venda fora do estabelecimento, em operação com mercadoria sujeita ao regime de substituição tributária.

Classificam-se neste código as remessas de mercadorias adquiridas ou recebidas de terceiros para serem vendidas fora do estabelecimento, inclusive por meio de veículos, em operações com mercadorias sujeitas ao regime de substituição tributária.

5.450 – SISTEMAS DE INTEGRAÇÃO.

5.451 – Remessa de animal e de insumo para estabelecimento produtor.

Classificam-se neste código as saídas referentes à remessa de animais e de insumos para criação de animais no sistema integrado, tais como: pintos, leitões, rações e medicamentos.

5.500 – REMESSAS PARA FORMAÇÃO DE LOTE E COM FIM ESPECÍFICO DE EXPORTAÇÃO E EVENTUAIS DEVOLUÇÕES.

5.501 – Remessa de produção do estabelecimento, com fim específico de exportação.

Classificam-se neste código as saídas de produtos industrializados ou produzidos pelo próprio estabelecimento, remetidos com fim específico de exportação a trading company, empresa comercial exportadora ou outro estabelecimento do remetente.

5.502 – Remessa de mercadoria adquirida ou recebida de terceiros, com fim específico de exportação.

Classificam-se neste código as saídas de mercadorias adquiridas ou recebidas de terceiros, remetidas com fim específico de exportação a trading company, empresa comercial exportadora ou outro estabelecimento do remetente.



NORMAS E PROCEDIMENTOS

ÁREA: RECEITA ESTADUAL

ASSUNTO: Manual de Orientação para Preenchimento da Declaração de Operações Tributáveis - DOT

UNIDADE: GERÊNCIA DE ARRECADAÇÃO E CADASTRO

5.503 – Devolução de mercadoria recebida com fim específico de exportação.

Classificam-se neste código as devoluções efetuadas por trading company, empresa comercial exportadora ou outro estabelecimento do destinatário, de mercadorias recebidas com fim específico de exportação, cujas entradas tenham sido classificadas no código “1.501 - Entrada de mercadoria recebida com fim específico de exportação”.

5.504 – Remessa de mercadorias para formação de lote de exportação, de produtos industrializados ou produzidos pelo próprio estabelecimento.

Classificam-se neste código as remessas de mercadorias para formação de lote de exportação, de produtos industrializados ou produzidos pelo próprio estabelecimento.

5.505 – Remessa de mercadorias, adquiridas ou recebidas de terceiros, para formação de lote de exportação.

Classificam-se neste código as remessas de mercadorias, adquiridas ou recebidas de terceiros, para formação de lote de exportação.

5.550 – OPERAÇÕES COM BENS DE ATIVO IMOBILIZADO E MATERIAIS PARA USO OU CONSUMO

5.551 – Venda de bem do ativo imobilizado.

Classificam-se neste código as vendas de bens integrantes do ativo imobilizado do estabelecimento.

5.552 – Transferência de bem do ativo imobilizado.

Classificam-se neste código os bens do ativo imobilizado transferidos para outro estabelecimento da mesma empresa.

5.553 – Devolução de compra de bem para o ativo imobilizado.

Classificam-se neste código as devoluções de bens adquiridos para integrar o ativo imobilizado do estabelecimento, cuja entrada foi classificada no código “1.551 - Compra de bem para o ativo imobilizado”.

5.554 – Remessa de bem do ativo imobilizado para uso fora do estabelecimento.

Classificam-se neste código as remessas de bens do ativo imobilizado para uso fora do estabelecimento.

5.555 – Devolução de bem do ativo imobilizado de terceiro, recebido para uso no estabelecimento.

Classificam-se neste código as saídas em devolução, de bens do ativo imobilizado de terceiros, recebidos para uso no estabelecimento, cuja entrada tenha sido classificada no código “1.555 - Entrada de bem do ativo imobilizado de terceiro, remetido para uso no estabelecimento”.

5.556 – Devolução de compra de material de uso ou consumo.

Classificam-se neste código as devoluções de mercadorias destinadas ao uso ou consumo do estabelecimento, cuja entrada tenha sido classificada no código “1.556 - Compra de material para uso ou consumo”.

5.557 – Transferência de material de uso ou consumo.

Classificam-se neste código os materiais para uso ou consumo transferidos para outro estabelecimento da mesma empresa.

5.600 – CRÉDITOS E RESSARCIMENTOS DE ICMS.

5.601 – Transferência de crédito de ICMS acumulado.

Classificam-se neste código os lançamentos destinados ao registro da transferência de créditos de ICMS para outras empresas.

5.602 - Transferência de saldo credor de ICMS para outro estabelecimento da mesma empresa, destinado à compensação de saldo devedor de ICMS:

Classificam-se neste código os lançamentos destinados ao registro da transferência de saldos credores de ICMS para outros estabelecimentos da mesma empresa, destinados à compensação do saldo devedor do estabelecimento, inclusive no caso de apuração centralizada do imposto.

5.603 – Ressarcimento de ICMS retido por substituição tributária.

Classificam-se neste código os lançamentos destinados ao registro de ressarcimento de ICMS retido por substituição tributária a contribuinte substituído, efetuado pelo contribuinte substituto, nas hipóteses previstas na legislação aplicável.



NORMAS E PROCEDIMENTOS

ÁREA: RECEITA ESTADUAL

ASSUNTO: Manual de Orientação para Preenchimento da Declaração de Operações Tributáveis - DOT

UNIDADE: GERÊNCIA DE ARRECADAÇÃO E CADASTRO

- 5.605 – Transferência de saldo devedor de ICMS de outro estabelecimento da mesma empresa.
Classificam-se neste código os lançamentos destinados ao registro da transferência de saldo devedor de ICMS para outro estabelecimento da mesma empresa, para efetivação da apuração centralizada do imposto.
- 5.606 – Utilização de saldo credor de ICMS para extinção por compensação de débitos fiscais.
Classificam-se neste código os lançamentos destinados ao registro de utilização de saldo credor de ICMS em conta gráfica para extinção por compensação de débitos fiscais desvinculados de conta gráfica.
- 5.650 – SAÍDAS DE COMBUSTÍVEIS, DERIVADOS OU NÃO DE PETRÓLEO E LUBRIFICANTES.**
- 5.651 – Venda de combustível ou lubrificante de produção do estabelecimento destinado à industrialização subsequente.
Classificam-se neste código as vendas de combustíveis ou lubrificantes industrializados no estabelecimento destinados à industrialização do próprio produto, inclusive aquelas decorrentes de encomenda para entrega futura, cujo faturamento tenha sido classificado no código 5.922 - “Lançamento efetuado a título de simples faturamento decorrente de venda para entrega futura”.
- 5.652 – Venda de combustível ou lubrificante de produção do estabelecimento destinado à comercialização.
Classificam-se neste código as vendas de combustíveis ou lubrificantes industrializados no estabelecimento destinados à comercialização, inclusive aquelas decorrentes de encomenda para entrega futura, cujo faturamento tenha sido classificado no código 5.922 - “Lançamento efetuado a título de simples faturamento decorrente de venda para entrega futura”.
- 5.653 – Venda de combustível ou lubrificante de produção do estabelecimento destinado a consumidor ou usuário final.
Classificam-se neste código as vendas de combustíveis ou lubrificantes industrializados no estabelecimento destinados a consumo em processo de industrialização de outros produtos, à prestação de serviços ou a usuário final, inclusive aquelas decorrentes de encomenda para entrega futura, cujo faturamento tenha sido classificado no código 5.922 - “Lançamento efetuado a título de simples faturamento decorrente de venda para entrega futura”.
- 5.654 – Venda de combustível ou lubrificante adquirido ou recebido de terceiros destinado à industrialização subsequente.
Classificam-se neste código as vendas de combustíveis ou lubrificantes adquiridos ou recebidos de terceiros destinados à industrialização do próprio produto, inclusive aquelas decorrentes de encomenda para entrega futura, cujo faturamento tenha sido classificado no código 5.922 - “Lançamento efetuado a título de simples faturamento decorrente de venda para entrega futura”.
- 5.655 – Venda de combustível ou lubrificante adquirido ou recebido de terceiros destinado à comercialização.
Classificam-se neste código as vendas de combustíveis ou lubrificantes adquiridos ou recebidos de terceiros destinados à comercialização, inclusive aquelas decorrentes de encomenda para entrega futura, cujo faturamento tenha sido classificado no código 5.922 - “Lançamento efetuado a título de simples faturamento decorrente de venda para entrega futura”.
- 5.656 – Venda de combustível ou lubrificante adquirido ou recebido de terceiros destinado a consumidor ou usuário final.
Classificam-se neste código as vendas de combustíveis ou lubrificantes adquiridos ou recebidos de terceiros destinados a consumo em processo de industrialização de outros produtos, à prestação de serviços ou a usuário final, inclusive aquelas decorrentes de encomenda para entrega futura, cujo faturamento tenha sido classificado no código 5.922 - “Lançamento efetuado a título de simples faturamento decorrente de venda para entrega futura”.
- 5.657 – Remessa de combustível ou lubrificante adquirido ou recebido de terceiros para venda fora do estabelecimento.



NORMAS E PROCEDIMENTOS

ÁREA: RECEITA ESTADUAL

ASSUNTO: Manual de Orientação para Preenchimento da Declaração de Operações Tributáveis - DOT

UNIDADE: GERÊNCIA DE ARRECADAÇÃO E CADASTRO

Classificam-se neste código as remessas de combustíveis ou lubrificante, adquiridos ou recebidos de terceiros para serem vendidos fora do estabelecimento, inclusive por meio de veículos.

5.658 – Transferência de combustível ou lubrificante de produção do estabelecimento.

Classificam-se neste código as transferências de combustíveis ou lubrificantes, industrializados no estabelecimento, para outro estabelecimento da mesma empresa.

5.659 – Transferência de combustível ou lubrificante adquirido ou recebido de terceiro.

Classificam-se neste código as transferências de combustíveis ou lubrificantes, adquiridos ou recebidos de terceiros, para outro estabelecimento da mesma empresa.

5.660 – Devolução de compra de combustível ou lubrificante adquirido para industrialização subsequente.

Classificam-se neste código as devoluções de compras de combustíveis ou lubrificantes adquiridos para industrialização do próprio produto, cujas entradas tenham sido classificadas como “Compra de combustível ou lubrificante para industrialização subsequente”.

5.661 – Devolução de compra de combustível ou lubrificante adquirido para comercialização.

Classificam-se neste código as devoluções de compras de combustíveis ou lubrificantes adquiridos para comercialização, cujas entradas tenham sido classificadas como “Compra de combustível ou lubrificante para comercialização”.

5.662 – Devolução de compra de combustível ou lubrificante adquirido por consumidor ou usuário final.

Classificam-se neste código as devoluções de compras de combustíveis ou lubrificantes adquiridos para consumo em processo de industrialização de outros produtos, na prestação de serviços ou por usuário final, cujas entradas tenham sido classificadas como “Compra de combustível ou lubrificante por consumidor ou usuário final”.

5.663 – Remessa para armazenagem de combustível ou lubrificante.

Classificam-se neste código as remessas para armazenagem de combustíveis ou lubrificantes.

5.664 – Retorno de combustível ou lubrificante recebido para armazenagem.

Classificam-se neste código as remessas em devolução de combustíveis ou lubrificantes, recebidos para armazenagem.

5.665 – Retorno simbólico de combustível ou lubrificante recebido para armazenagem.

Classificam-se neste código os retornos simbólicos de combustíveis ou lubrificantes recebidos para armazenagem, quando as mercadorias armazenadas tenham sido objeto de saída a qualquer título e não devam retornar ao estabelecimento depositante.

5.666 – Remessa por conta e ordem de terceiros de combustível ou lubrificante recebido para armazenagem.

Classificam-se neste código as saídas por conta e ordem de terceiros, de combustíveis ou lubrificantes, recebidos anteriormente para armazenagem.

5.667 – Venda de combustível ou lubrificante a consumidor ou usuário final estabelecido em outra unidade da Federação.

Classificam-se neste código as vendas de combustíveis ou lubrificantes a consumidor ou a usuário final estabelecido em outra unidade da Federação, cujo abastecimento tenha sido efetuado na unidade da Federação do remetente.

5.900 – OUTRAS SAÍDAS DE MERCADORIAS OU PRESTAÇÕES DE SERVIÇOS.

5.901 - Remessa para industrialização por encomenda.

Classificam-se neste código as remessas de insumos remetidos para industrialização por encomenda, a ser realizada em outra empresa ou em outro estabelecimento da mesma empresa.

5.902 – Retorno de mercadoria utilizada na industrialização por encomenda.

Classificam-se neste código as remessas, pelo estabelecimento industrializador, dos insumos recebidos para industrialização e incorporados ao produto final, por encomenda de outra empresa ou de outro estabelecimento da mesma empresa. O valor dos insumos nesta operação deverá ser igual ao valor dos insumos recebidos para industrialização.

5.903 – Retorno de mercadoria recebida para industrialização e não aplicada no referido processo.



NORMAS E PROCEDIMENTOS

ÁREA: RECEITA ESTADUAL

ASSUNTO: Manual de Orientação para Preenchimento da Declaração de Operações Tributáveis - DOT

UNIDADE: GERÊNCIA DE ARRECAÇÃO E CADASTRO

Classificam-se neste código as remessas em devolução de insumos recebidos para industrialização e não aplicados no referido processo.

5.904 – Remessa para venda fora do estabelecimento.

Classificam-se neste código as remessas de mercadorias para venda fora do estabelecimento, inclusive por meio de veículos.

5.905 – Remessa para depósito fechado ou armazém geral.

Classificam-se neste código as remessas de mercadorias para depósito em depósito fechado ou armazém geral.

5.906 – Retorno de mercadoria depositada em depósito fechado ou armazém geral.

Classificam-se neste código os retornos de mercadorias depositadas em depósito fechado ou armazém geral ao estabelecimento depositante.

5.907 – Retorno simbólico de mercadoria depositada em depósito fechado ou armazém geral.

Classificam-se neste código os retornos simbólicos de mercadorias recebidas para depósito em depósito fechado ou armazém geral, quando as mercadorias depositadas tenham sido objeto de saída a qualquer título e que não devam retornar ao estabelecimento depositante.

5.908 – Remessa de bem por conta de contrato de comodato.

Classificam-se neste código as remessas de bens para o cumprimento de contrato de comodato.

5.909 - Retorno de bem recebido por conta de contrato de comodato.

Classificam-se neste código as remessas de bens em devolução após cumprido o contrato de comodato.

5.910 – Remessa em bonificação, doação ou brinde.

Classificam-se neste código as remessas de mercadorias a título de bonificação, doação ou brinde.

5.911 – Remessa de amostra grátis.

Classificam-se neste código as remessas de mercadorias a título de amostra grátis.

5.912 – Remessa de mercadoria ou bem para demonstração.

Classificam-se neste código as remessas de mercadorias ou bens para demonstração.

5.913 – Retorno de mercadoria ou bem recebido para demonstração.

Classificam-se neste código as remessas em devolução de mercadorias ou bens recebidos para demonstração.

5.914 – Remessa de mercadoria ou bem para exposição ou feira.

Classificam-se neste código as remessas de mercadorias ou bens para exposição ou feira.

5.915 – Remessa de mercadoria ou bem para conserto ou reparo.

Classificam-se neste código as remessas de mercadorias ou bens para conserto ou reparo.

5.916 – Retorno de mercadoria ou bem recebido para conserto ou reparo.

Classificam-se neste código as remessas em devolução de mercadorias ou bens recebidos para conserto ou reparo.

5.917 – Remessa de mercadoria em consignação mercantil ou industrial.

Classificam-se neste código as remessas de mercadorias a título de consignação mercantil ou industrial.

5.918 – Devolução de mercadoria recebida em consignação mercantil ou industrial.

Classificam-se neste código as devoluções de mercadorias recebidas anteriormente a título de consignação mercantil ou industrial.

5.919 – Devolução simbólica de mercadoria vendida ou utilizada em processo industrial, recebida anteriormente em consignação mercantil ou industrial.

Classificam-se neste código as devoluções simbólicas de mercadorias vendidas ou utilizadas em processo industrial, que tenham sido recebidas anteriormente a título de consignação mercantil ou industrial.

5.920 – Remessa de vasilhame ou sacaria.

Classificam-se neste código as remessas de vasilhame ou sacaria.



NORMAS E PROCEDIMENTOS

ÁREA: RECEITA ESTADUAL

ASSUNTO: Manual de Orientação para Preenchimento da Declaração de Operações Tributáveis - DOT

UNIDADE: GERÊNCIA DE ARRECADAÇÃO E CADASTRO

5.921 – Devolução de vasilhame ou sacaria.

Classificam-se neste código as saídas por devolução de vasilhame ou sacaria.

5.922 – Lançamento efetuado a título de simples faturamento decorrente de venda para entrega futura.

Classificam-se neste código os registros efetuados a título de simples faturamento decorrente de venda para entrega futura.

5.923 – Remessa de mercadoria por conta e ordem de terceiros, em venda à ordem ou em operações com armazém geral ou depósito fechado.

Classificam-se neste código as saídas correspondentes à entrega de mercadorias por conta e ordem de terceiros, em vendas à ordem, cuja venda ao adquirente originário, foi classificada nos códigos “5.118 - Venda de produção do estabelecimento entregue ao destinatário por conta e ordem do adquirente originário, em venda à ordem” ou “5.119 - Venda de mercadoria adquirida ou recebida de terceiros entregue ao destinatário por conta e ordem do adquirente originário, em venda à ordem”. Também serão classificadas neste código as remessas, por conta e ordem de terceiros, de mercadorias depositadas ou para depósito em depósito fechado ou armazém geral.

5.924 – Remessa para industrialização por conta e ordem do adquirente da mercadoria, quando esta não transitar pelo estabelecimento do adquirente.

Classificam-se neste código as saídas de insumos com destino a estabelecimento industrializador, para serem industrializados por conta e ordem do adquirente, nas hipóteses em que os insumos não tenham transitado pelo estabelecimento do adquirente dos mesmos.

5.925 – Retorno de mercadoria recebida para industrialização por conta e ordem do adquirente da mercadoria, quando aquela não transitar pelo estabelecimento do adquirente.

Classificam-se neste código as remessas, pelo estabelecimento industrializador, dos insumos recebidos, por conta e ordem do adquirente, para industrialização e incorporados ao produto final, nas hipóteses em que os insumos não tenham transitado pelo estabelecimento do adquirente. O valor dos insumos nesta operação deverá ser igual ao valor dos insumos recebidos para industrialização.

5.926 – Lançamento efetuado a título de reclassificação de mercadoria decorrente de formação de kit ou de sua desagregação

Classificam-se neste código os registros efetuados a título de reclassificação decorrente de formação de kit de mercadorias ou de sua desagregação.

5.927 – Lançamento efetuado a título de baixa de estoque decorrente de perda, roubo ou deterioração.

Classificam-se neste código os registros efetuados a título de baixa de estoque decorrente de perda, roubo ou deterioração das mercadorias.

5.928 – Lançamento efetuado a título de baixa de estoque decorrente do encerramento da atividade da empresa.

Classificam-se neste código os registros efetuados a título de baixa de estoque decorrente do encerramento das atividades da empresa.

5.929 – Lançamento efetuado em decorrência de emissão de documento fiscal relativo à operação ou prestação também registrada em equipamento Emissor de Cupom Fiscal – ECF.

Classificam-se neste código os registros relativos aos documentos fiscais emitidos em operações ou prestações que também tenham sido registradas em equipamento Emissor de Cupom Fiscal - ECF.

5.931 – Lançamento efetuado em decorrência da responsabilidade de retenção do imposto por substituição tributária, atribuída ao remetente ou alienante da mercadoria, pelo serviço de transporte realizado por transportador autônomo ou por transportador não inscrito na unidade da Federação onde iniciado o serviço.

Classificam-se neste código exclusivamente os lançamentos efetuados pelo remetente ou alienante da mercadoria quando lhe for atribuída a responsabilidade pelo recolhimento do imposto devido pelo serviço de transporte realizado por transportador autônomo ou por transportador não inscrito na unidade da Federação onde iniciado o serviço.



NORMAS E PROCEDIMENTOS

ÁREA: RECEITA ESTADUAL

ASSUNTO: Manual de Orientação para Preenchimento da Declaração de Operações Tributáveis - DOT

UNIDADE: GERÊNCIA DE ARRECADAÇÃO E CADASTRO

- 5.932 – Prestação de serviço de transporte iniciada em unidade da Federação diversa daquela onde inscrito o prestador.
Classificam-se neste código as prestações de serviço de transporte que tenham sido iniciadas em unidade da Federação diversa daquela onde o prestador está inscrito como contribuinte.
- 5.933 – Prestação de serviço tributado pelo ISSQN.
Classificam-se neste código as prestações de serviços, de competência municipal, desde que informados em Nota Fiscal, modelo 1 ou 1-A.
- 5.934 – Remessa simbólica de mercadoria depositada em armazém geral ou depósito fechado.
Classificam-se neste código as remessas simbólicas de mercadorias depositadas em depósito fechado ou armazém geral, efetuadas nas situações em que haja a transmissão de propriedade com a permanência das mercadorias em depósito ou quando a mercadoria tenha sido entregue pelo remetente diretamente a depósito fechado ou armazém geral.
- 5.949 - Outra saída de mercadoria ou prestação de serviço não especificado.
Classificam-se neste código as outras saídas de mercadorias ou prestações de serviços que não tenham sido especificados nos códigos anteriores.
- 6.000 – SAÍDAS OU PRESTAÇÕES DE SERVIÇOS PARA OUTROS ESTADOS.**
Classificam-se, neste grupo, as operações ou prestações em que o estabelecimento remetente esteja localizado em unidade da Federação diversa daquela do destinatário.
- 6.100 – VENDAS DE PRODUÇÃO PRÓPRIA OU DE TERCEIROS.**
- 6.101 – Venda de produção do estabelecimento.
Classificam-se neste código as vendas de produtos industrializados ou produzidos pelo próprio estabelecimento. Também serão classificadas neste código as vendas de mercadorias por estabelecimento industrial ou produtor rural de cooperativa destinadas a seus cooperados ou a estabelecimento de outra cooperativa.
- 6.102 – Venda de mercadoria adquirida ou recebida de terceiros.
Classificam-se neste código as vendas de mercadorias adquiridas ou recebidas de terceiros para industrialização ou comercialização, que não tenham sido objeto de qualquer processo industrial no estabelecimento. Também serão classificadas neste código as vendas de mercadorias por estabelecimento comercial de cooperativa destinadas a seus cooperados ou estabelecimento de outra cooperativa.
- 6.103 – Venda de produção do estabelecimento, efetuada fora do estabelecimento:
Classificam-se neste código as vendas efetuadas fora do estabelecimento, inclusive por meio de veículo, de produtos industrializados ou produzidos pelo próprio estabelecimento.
- 6.104 – Venda de mercadoria adquirida ou recebida de terceiros, efetuada fora do estabelecimento.
Classificam-se neste código as vendas efetuadas fora do estabelecimento, inclusive por meio de veículo, de mercadorias adquiridas ou recebidas de terceiros para industrialização ou comercialização, que não tenham sido objeto de qualquer processo industrial no estabelecimento.
- 6.105 – Venda de produção do estabelecimento que não deva por ele transitar.
Classificam-se neste código as vendas de produtos industrializados no estabelecimento, armazenados em depósito fechado, armazém geral ou outro sem que haja retorno ao estabelecimento depositante.
- 6.106 – Venda de mercadoria adquirida ou recebida de terceiros, que não deva por ele transitar.
Classificam-se neste código as vendas de mercadorias adquiridas ou recebidas de terceiros para industrialização ou comercialização, armazenadas em depósito fechado, armazém geral ou outro, que não tenham sido objeto de qualquer processo industrial no estabelecimento sem que haja retorno ao estabelecimento depositante. Também serão classificadas neste código as vendas de mercadorias importadas, cuja saída ocorra do recinto alfandegado ou da repartição alfandegária onde se processou o desembaraço aduaneiro, com destino ao estabelecimento do comprador, sem transitar pelo estabelecimento do importador.



NORMAS E PROCEDIMENTOS

ÁREA: RECEITA ESTADUAL

ASSUNTO: Manual de Orientação para Preenchimento da Declaração de Operações Tributáveis - DOT

UNIDADE: GERÊNCIA DE ARRECADAÇÃO E CADASTRO

- 6.107 – Venda de produção do estabelecimento, destinada a não contribuinte:
Classificam-se neste código as vendas de produtos industrializados ou produzidos por estabelecimento de produtor rural, destinadas a não contribuintes. Quaisquer operações de venda destinadas a não contribuintes deverão ser classificadas neste código.
- 6.108 – Venda de mercadoria adquirida ou recebida de terceiros, destinada a não contribuinte: Classificam-se neste código as vendas de produtos industrializados ou produzido pelo próprio estabelecimento, destinados à Zona Franca de Manaus ou Áreas de Livre Comércio.
- 6.109 - Venda de produção do estabelecimento, destinada à Zona Franca de Manaus ou Áreas de Livre Comércio:
Classificam-se neste código as vendas de produtos industrializados ou produzido pelo próprio estabelecimento, destinados à Zona Franca de Manaus ou Áreas de Livre Comércio.
- 6.110 – Venda de mercadoria adquirida ou recebida de terceiros, destinada à Zona Franca de Manaus ou Áreas de Livre Comércio.
Classificam-se neste código as vendas de mercadorias adquiridas ou recebidas de terceiros, destinadas à Zona Franca de Manaus ou áreas de livre comércio, desde que alcançadas pelos benefícios fiscais de que tratam o Decreto-lei nº 288, de 28 de fevereiro de 1967 e os Convênios ICM 65/88, 36/97 e 37/97.
- 6.111 - Venda de produção do estabelecimento remetida anteriormente em consignação industrial.
Classificam-se neste código as vendas efetivas de produtos industrializados no estabelecimento remetidos anteriormente a título de consignação industrial.
- 6.112 – Venda de mercadoria adquirida ou recebida de Terceiros remetida anteriormente em consignação industrial.
Classificam-se neste código as vendas efetivas de mercadorias adquiridas ou recebidas de terceiros, que não tenham sido objeto de qualquer processo industrial no estabelecimento, remetidas anteriormente a título de consignação industrial.
- 6.113 – Venda de produção do estabelecimento remetida anteriormente em consignação mercantil.
Classificam-se neste código as vendas efetivas de produtos industrializados no estabelecimento remetidos anteriormente a título de consignação mercantil.
- 6.114 – Venda de mercadoria adquirida ou recebida de terceiros remetida anteriormente em consignação mercantil.
Classificam-se neste código as vendas efetivas de mercadorias adquiridas ou recebidas de terceiros, que não tenham sido objeto de qualquer processo industrial no estabelecimento, remetidas anteriormente a título de consignação mercantil.
- 6.115 – Venda de mercadoria adquirida ou recebida de terceiros, recebida anteriormente em consignação mercantil.
Classificam-se neste código as vendas de mercadorias adquiridas ou recebidas de terceiros, recebidas anteriormente a título de consignação mercantil.
- 6.116 – Venda de produção do estabelecimento originada de encomenda para entrega futura:
Classificam-se neste código as vendas de produtos industrializados ou produzido pelo próprio estabelecimento, quando da saída real do produto, cujo faturamento tenha sido classificado no código 6.922 – Lançamento efetuado a título de simples faturamento decorrente de venda para entrega futura.
- 6.117 – Venda de mercadoria adquirida ou recebida de terceiros, originada de encomenda para entrega futura.
Classificam-se neste código as vendas de mercadorias adquiridas ou recebidas de terceiros, que não tenham sido objeto de qualquer processo industrial no estabelecimento, quando da saída real da mercadoria, cujo faturamento tenha sido classificado no código “6.922 - Lançamento efetuado a título de simples faturamento decorrente de venda para entrega futura”.



NORMAS E PROCEDIMENTOS

ÁREA: RECEITA ESTADUAL

ASSUNTO: Manual de Orientação para Preenchimento da Declaração de Operações Tributáveis - DOT

UNIDADE: GERÊNCIA DE ARRECADAÇÃO E CADASTRO

- 6.118 – Venda de produção do estabelecimento entregue ao destinatário por conta e ordem do adquirente originário, em venda à ordem.
Classificam-se neste código as vendas à ordem de produtos industrializados pelo estabelecimento, entregues ao destinatário por conta e ordem do adquirente originário.
- 6.119 – Venda de mercadoria adquirida ou recebida de terceiros entregue ao destinatário por conta e ordem do adquirente originário, em venda à ordem.
Classificam-se neste código as vendas à ordem de mercadorias adquiridas ou recebidas de terceiros, que não tenham sido objeto de qualquer processo industrial no estabelecimento, entregues ao destinatário por conta e ordem do adquirente originário.
- 6.120 – Venda de mercadoria adquirida ou recebida de terceiros entregue ao destinatário pelo vendedor remetente, em venda à ordem.
Classificam-se neste código as vendas à ordem de mercadorias adquiridas ou recebidas de terceiros, que não tenham sido objeto de qualquer processo industrial no estabelecimento, entregues pelo vendedor remetente ao destinatário, cuja compra seja classificada, pelo adquirente originário, no código “2.118 - Compra de mercadoria pelo adquirente originário, entregue pelo vendedor remetente ao destinatário, em venda à ordem”.
- 6.122 – Venda de produção do estabelecimento remetida para industrialização, por conta e ordem do adquirente, sem transitar pelo estabelecimento do adquirente.
Classificam-se neste código as vendas de produtos industrializados no estabelecimento, remetidos para serem industrializados em outro estabelecimento, por conta e ordem do adquirente, sem que os produtos tenham transitado pelo estabelecimento do adquirente.
- 6.123 – Venda de mercadoria adquirida ou recebida de terceiros remetida para industrialização, por conta e ordem do adquirente, sem transitar pelo estabelecimento do adquirente.
Classificam-se neste código as vendas de mercadorias adquiridas ou recebidas de terceiros, que não tenham sido objeto de qualquer processo industrial no estabelecimento, remetidas para serem industrializadas em outro estabelecimento, por conta e ordem do adquirente, sem que as mercadorias tenham transitado pelo estabelecimento do adquirente.
- 6.124 – Industrialização efetuada para outra empresa.
Classificam-se neste código as saídas de mercadorias industrializadas para terceiros, compreendendo os valores referentes aos serviços prestados e os das mercadorias de propriedade do industrializador empregadas no processo industrial.
- 6.125 – Industrialização efetuada para outra empresa quando a mercadoria recebida para utilização no processo de industrialização não transitar pelo estabelecimento adquirente da mercadoria.
Classificam-se neste código as saídas de mercadorias industrializadas para outras empresas, em que as mercadorias recebidas para utilização no processo de industrialização não tenham transitado pelo estabelecimento do adquirente das mercadorias, compreendendo os valores referentes aos serviços prestados e os das mercadorias de propriedade do industrializador empregadas no processo industrial.
- 6.150 – TRANSFERÊNCIAS DE PRODUÇÃO PRÓPRIA OU DE TERCEIROS**
- 6.151 – Transferência de produção do estabelecimento:
Classificam-se neste código os produtos industrializados ou produzidos pelo estabelecimento em transferência para outro estabelecimento da mesma empresa.
- 6.152 – Transferência de produção do estabelecimento:
Classificam-se neste código as mercadorias adquiridas ou recebidas de terceiros para industrialização, comercialização ou para utilização na prestação de serviços e que não tenham sido objeto de qualquer processo industrial no estabelecimento, transferidas para outro estabelecimento da mesma empresa.
- 6.153 – Transferência de energia elétrica.



NORMAS E PROCEDIMENTOS

ÁREA: RECEITA ESTADUAL

ASSUNTO: Manual de Orientação para Preenchimento da Declaração de Operações Tributáveis - DOT

UNIDADE: GERÊNCIA DE ARRECADAÇÃO E CADASTRO

Classificam-se neste código as transferências de energia elétrica para outro estabelecimento da mesma empresa, para distribuição.

6.155 – Transferência de produção do estabelecimento, que não deva por ele transitar.

Classificam-se neste código as transferências para outro estabelecimento da mesma empresa, de produtos industrializados no estabelecimento que tenham sido remetidos para armazém geral, depósito fechado ou outro, sem que haja retorno ao estabelecimento depositante.

6.156 – Transferência de mercadoria adquirida ou recebida de terceiros, que não deva por ele transitar.

Classificam-se neste código as transferências para outro estabelecimento da mesma empresa, de mercadorias adquiridas ou recebidas de terceiros para industrialização ou comercialização, que não tenham sido objeto de qualquer processo industrial, remetidas para armazém geral, depósito fechado ou outro, sem que haja retorno ao estabelecimento depositante.

6.200 – DEVOLUÇÕES DE COMPRAS PARA INDUSTRIALIZAÇÃO, PRODUÇÃO RURAL, COMERCIALIZAÇÃO OU ANULAÇÕES DE VALORES:

6.201 – Devolução de compra para industrialização ou produção rural:

Classificam-se neste código as devoluções de mercadorias adquiridas para serem utilizadas em processo de industrialização ou produção rural, cujas entradas tenham sido classificadas como 2.201 - Compra para industrialização ou produção rural.

6.202 – Devolução de compra para comercialização.

Classificam-se neste código as devoluções de mercadorias adquiridas para serem comercializadas, cujas entradas tenham sido classificadas como “Compra para comercialização”.

6.205 – Anulação de valor relativo a aquisição de serviço de comunicação

Classificam-se neste código as anulações correspondentes a valores faturados indevidamente, decorrentes das aquisições de serviços de comunicação.

6.206 – Anulação de valor relativo a aquisição de serviço de transporte

Classificam-se neste código as anulações correspondentes a valores faturados indevidamente, decorrentes das aquisições de serviços de transporte.

6.207 – Anulação de valor relativo à compra de energia elétrica

Classificam-se neste código as anulações correspondentes a valores faturados indevidamente, decorrentes da compra de energia elétrica. (Exceto se estabelecimento industrial)

6.208 – Devolução de mercadoria recebida em transferência para industrialização ou produção rural:

Classificam-se neste código as devoluções de mercadorias recebidas em transferência de outros estabelecimentos da mesma empresa, para serem utilizadas em processo de industrialização ou produção rural.

6.209 – Devolução de mercadoria recebida em transferência para comercialização.

Classificam-se neste código as devoluções de mercadorias recebidas em transferência de outro estabelecimento da mesma empresa, para serem comercializadas.

6.210 – Devolução de compra para utilização na prestação de serviço:

Classificam-se neste código as devoluções de mercadorias adquiridas para utilização na prestação de serviços, cujas entradas tenham sido classificadas nos códigos “1.126 – Compra para utilização na prestação de serviço sujeita ao ICMS” e “2.128 - Compra para utilização na prestação de serviço sujeita ao ISSQN”.

6.250 – VENDAS DE ENERGIA ELÉTRICA.

6.251 – Venda de energia elétrica para distribuição ou comercialização.

Classificam-se neste código as vendas de energia elétrica destinada à distribuição ou comercialização. Também serão classificadas neste código as vendas de energia elétrica destinada a cooperativas para distribuição aos seus cooperados.

6.252 – Venda de energia elétrica para estabelecimento industrial.



NORMAS E PROCEDIMENTOS

ÁREA: RECEITA ESTADUAL

ASSUNTO: Manual de Orientação para Preenchimento da Declaração de Operações Tributáveis - DOT

UNIDADE: GERÊNCIA DE ARRECADAÇÃO E CADASTRO

Classificam-se neste código as vendas de energia elétrica para consumo por estabelecimento industrial. Também serão classificadas neste código as vendas de energia elétrica destinada a estabelecimento industrial de cooperativa.

6.253 – Venda de energia elétrica para estabelecimento comercial.

Classificam-se neste código as vendas de energia elétrica para consumo por estabelecimento comercial. Também serão classificadas neste código as vendas de energia elétrica destinada a estabelecimento comercial de cooperativa.

6.254 – Venda de energia elétrica para estabelecimento prestador de serviço de transporte.

Classificam-se neste código as vendas de energia elétrica para consumo por estabelecimento de prestador de serviços de transporte.

6.255 – Venda de energia elétrica para estabelecimento prestador de serviço de comunicação.

Classificam-se neste código as vendas de energia elétrica para consumo por estabelecimento de prestador de serviços de comunicação.

6.256 - Venda de energia elétrica para estabelecimento de produtor rural.

Classificam-se neste código as vendas de energia elétrica para consumo por estabelecimento de produtor rural.

6.257 – Venda de energia elétrica para consumo por demanda contratada.

Classificam-se neste código as vendas de energia elétrica para consumo por demanda contratada, que prevalecerá sobre os demais códigos deste subgrupo.

6.258 – Venda de energia elétrica a não contribuinte.

Classificam-se neste código as vendas de energia elétrica a pessoas físicas ou a pessoas jurídicas não indicadas nos códigos anteriores.

6.300 – PRESTAÇÕES DE SERVIÇOS DE COMUNICAÇÃO.

6.301 – Prestação de serviço de comunicação para execução de serviço da mesma natureza.

Classificam-se neste código as prestações de serviços de comunicação destinados às prestações de serviços da mesma natureza.

6.302 – Prestação de serviço de comunicação a estabelecimento industrial.

Classificam-se neste código as prestações de serviços de comunicação a estabelecimento industrial. Também serão classificados neste código os serviços de comunicação prestados a estabelecimento industrial de cooperativa.

6.303 – Prestação de serviço de comunicação a estabelecimento comercial.

Classificam-se neste código as prestações de serviços de comunicação a estabelecimento comercial. Também serão classificados neste código os serviços de comunicação prestados a estabelecimento comercial de cooperativa.

6.304 – Prestação de serviço de comunicação a estabelecimento de prestador de serviço de transporte.

Classificam-se neste código as prestações de serviços de comunicação a estabelecimento prestador de serviço de transporte.

6.305 – Prestação de serviço de comunicação a estabelecimento de geradora ou de distribuidora de energia elétrica.

Classificam-se neste código as prestações de serviços de comunicação a estabelecimento de geradora ou de distribuidora de energia elétrica.

6.306 – Prestação de serviço de comunicação a estabelecimento de produtor rural.

Classificam-se neste código as prestações de serviços de comunicação a estabelecimento de produtor rural.

6.307 – Prestação de serviço de comunicação a não contribuinte.

Classificam-se neste código as prestações de serviços de comunicação a pessoas físicas ou a pessoas jurídicas não indicadas nos códigos anteriores.

6.350 – PRESTAÇÕES DE SERVIÇOS DE TRANSPORTE.

6.351 – Prestação de serviço de transporte para execução de serviço da mesma natureza.



NORMAS E PROCEDIMENTOS

ÁREA: RECEITA ESTADUAL

ASSUNTO: Manual de Orientação para Preenchimento da Declaração de Operações Tributáveis - DOT

UNIDADE: GERÊNCIA DE ARRECADAÇÃO E CADASTRO

Classificam-se neste código as prestações de serviços de transporte destinados às prestações de serviços da mesma natureza.

6.352 – Prestação de serviço de transporte a estabelecimento industrial.

Classificam-se neste código as prestações de serviços de transporte a estabelecimento industrial. Também serão classificados neste código os serviços de transporte prestados a estabelecimento industrial de cooperativa.

6.353 – Prestação de serviço de transporte a estabelecimento comercial.

Classificam-se neste código as prestações de serviços de transporte a estabelecimento comercial. Também serão classificados neste código os serviços de transporte prestados a estabelecimento comercial de cooperativa.

6.354 – Prestação de serviço de transporte a estabelecimento de prestador de serviço de comunicação.

Classificam-se neste código as prestações de serviços de transporte a estabelecimento prestador de serviços de comunicação.

6.355 – Prestação de serviço de transporte a estabelecimento de geradora ou de distribuidora de energia elétrica.

Classificam-se neste código as prestações de serviços de transporte a estabelecimento de geradora ou de distribuidora de energia elétrica.

6.356 – Prestação de serviço de transporte a estabelecimento de produtor rural.

Classificam-se neste código as prestações de serviços de transporte a estabelecimento de produtor rural.

6.357 - Prestação de serviço de transporte a não contribuinte.

Classificam-se neste código as prestações de serviços de transporte a pessoas físicas ou a pessoas jurídicas não indicadas nos códigos anteriores.

6.359 – Prestação de serviço de transporte a contribuinte ou a não contribuinte quando a mercadoria transportada está dispensada de emissão de nota fiscal.

Classificam-se neste código as prestações de serviços de transporte a contribuintes ou a não contribuintes, exclusivamente quando não existe a obrigação legal de emissão de nota fiscal para a mercadoria transportada.

6.360 – Prestação de serviço de transporte a contribuinte substituto em relação ao serviço de transporte.

Classificam-se neste código as prestações de serviços de transporte a contribuinte ao qual tenha sido atribuída a condição de substituto tributário do imposto sobre a prestação dos serviços.

6.400 – SAÍDAS DE MERCADORIAS SUJEITAS AO REGIME DE SUBSTITUIÇÃO TRIBUTÁRIA.

6.401 – Venda de produção do estabelecimento em operação com produto sujeito ao regime de substituição tributária, na condição de contribuinte substituto:

Classificam-se neste código as vendas de produtos industrializados ou produzido pelo próprio estabelecimento em operações com produtos sujeitos ao regime de substituição tributária, na condição de contribuinte substituto. Também serão classificadas neste código as vendas de produtos industrializados por estabelecimento industrial ou produtor rural de cooperativa sujeitos ao regime de substituição tributária, na condição de contribuinte substituto.

6.402 – Venda de produção do estabelecimento de produto sujeito ao regime de substituição tributária, em operação entre contribuintes substitutos do mesmo produto.

Classificam-se neste código as vendas de produtos sujeitos ao regime de substituição tributária industrializados no estabelecimento, em operações entre contribuintes substitutos do mesmo produto.

6.403 – Venda de mercadoria adquirida ou recebida de terceiros em operação com mercadoria sujeita ao regime de substituição tributária, na condição de contribuinte substituto.

Classificam-se neste código as vendas de mercadorias adquiridas ou recebidas de terceiros, na condição de contribuinte substituto, em operação com mercadorias sujeitas ao regime de substituição tributária.



NORMAS E PROCEDIMENTOS

ÁREA: RECEITA ESTADUAL

ASSUNTO: Manual de Orientação para Preenchimento da Declaração de Operações Tributáveis - DOT

UNIDADE: GERÊNCIA DE ARRECADAÇÃO E CADASTRO

- 6.404 – Venda de mercadoria sujeita ao regime de substituição tributária, cujo imposto já tenha sido retido anteriormente.
Classificam-se neste código as vendas de mercadorias sujeitas ao regime de substituição tributária, na condição de substituto tributário, exclusivamente nas hipóteses em que o imposto já tenha sido retido anteriormente.
- 6.408 – Transferência de produção do estabelecimento em operação com produto sujeito ao regime de substituição tributária.
Classificam-se neste código os produtos industrializados ou produzidos no próprio estabelecimento em transferência para outro estabelecimento da mesma empresa de produtos sujeitos ao regime de substituição tributária.
- 6.409 – Transferência de mercadoria adquirida ou recebida de terceiros em operação com mercadoria sujeita ao regime de substituição tributária.
Classificam-se neste código as transferências para outro estabelecimento da mesma empresa, de mercadorias adquiridas ou recebidas de terceiros que não tenham sido objeto de qualquer processo industrial no estabelecimento, em operações com mercadorias sujeitas ao regime de substituição tributária.
- 6.410 – Devolução de compra para industrialização ou produção rural em operação com mercadoria sujeita ao regime de substituição tributária.
Classificam-se neste código as devoluções de mercadorias adquiridas para serem utilizadas em processo de industrialização ou produção rural cujas entradas tenham sido classificadas como Compra para industrialização ou produção rural em operação com mercadoria sujeita ao regime de substituição tributária.
- 6.411 – Devolução de compra para comercialização em operação com mercadoria sujeita ao regime de substituição tributária.
Classificam-se neste código as devoluções de mercadorias adquiridas para serem comercializadas, cujas entradas tenham sido classificadas como “Compra para comercialização em operação com mercadoria sujeita ao regime de substituição tributária”.
- 6.412 – Devolução de bem do ativo imobilizado, em operação com mercadoria sujeita ao regime de substituição tributária.
Classificam-se neste código as devoluções de bens adquiridos para integrar o ativo imobilizado do estabelecimento, cuja entrada tenha sido classificada no código “2.406 - Compra de bem para o ativo imobilizado cuja mercadoria está sujeita ao regime de substituição tributária”.
- 6.413 – Devolução de mercadoria destinada ao uso ou consumo, em operação com mercadoria sujeita ao regime de substituição tributária.
Classificam-se neste código as devoluções de mercadorias adquiridas para uso ou consumo do estabelecimento, cuja entrada tenha sido classificada no código “2.407 - Compra de mercadoria para uso ou consumo cuja mercadoria está sujeita ao regime de substituição tributária”.
- 6.414 – Remessa de produção do estabelecimento para venda fora do estabelecimento em operação com produto sujeito ao regime de substituição tributária.
Classificam-se neste código as remessas de produtos industrializados ou produzido pelo próprio estabelecimento para serem vendidos fora do estabelecimento, inclusive por meio de veículos, em operações com produtos sujeitos ao regime de substituição tributária.
- 6.415 – Remessa de mercadoria adquirida ou recebida de terceiros para venda fora do estabelecimento, em operação com mercadoria sujeita ao regime de substituição tributária.
Classificam-se neste código as remessas de mercadorias adquiridas ou recebidas de terceiros para serem vendidas fora do estabelecimento, inclusive por meio de veículos, em operações com mercadorias sujeitas ao regime de substituição tributária.
- 6.500 – REMESSAS PARA FORMAÇÃO DE LOTE E COM FIM ESPECÍFICO DE EXPORTAÇÃO E EVENTUAIS DEVOLUÇÕES.**



NORMAS E PROCEDIMENTOS

ÁREA: RECEITA ESTADUAL

ASSUNTO: Manual de Orientação para Preenchimento da Declaração de Operações Tributáveis - DOT

UNIDADE: GERÊNCIA DE ARRECADAÇÃO E CADASTRO

- 6.501 – Remessa de produção do estabelecimento, com fim específico de exportação:
Classificam-se neste código as saídas de produtos industrializados ou produzido pelo próprio estabelecimento, remetidos com fim específico de exportação a trading company, empresa comercial exportadora ou outro estabelecimento do remetente.
- 6.502 – Remessa de mercadoria adquirida ou recebida de terceiros, com fim específico de exportação.
Classificam-se neste código as saídas de mercadorias adquiridas ou recebidas de terceiros, remetidas com fim específico de exportação a trading company, empresa comercial exportadora ou outro estabelecimento do remetente.
- 6.503 – Devolução de mercadoria recebida com fim específico de exportação.
Classificam-se neste código as devoluções efetuadas por trading company, empresa comercial exportadora ou outro estabelecimento do destinatário, de mercadorias recebidas com fim específico de exportação, cujas entradas tenham sido classificadas no código “2.501 - Entrada de mercadoria recebida com fim específico de exportação”.
- 6.504 – Remessa de mercadorias para formação de lote de exportação, de produtos industrializados ou produzidos pelo próprio estabelecimento.
Classificam-se neste código as remessas de mercadorias para formação de lote de exportação, de produtos industrializados ou produzidos pelo próprio estabelecimento.
- 6.505 – Remessa de mercadorias, adquiridas ou recebidas de terceiros, para formação de lote de exportação:
Classificam-se neste código as remessas de mercadorias, adquiridas ou recebidas de terceiros, para formação de lote de exportação.
- 6.550 – OPERAÇÕES COM BENS DE ATIVO IMOBILIZADO E MATERIAIS PARA USO OU CONSUMO .**
- 6.551 – Venda de bem do ativo imobilizado.
Classificam-se neste código as vendas de bens integrantes do ativo imobilizado do estabelecimento.
- 6.552 – Transferência de bem do ativo imobilizado.
Classificam-se neste código os bens do ativo imobilizado transferidos para outro estabelecimento da mesma empresa.
- 6.553 – Devolução de compra de bem para o ativo imobilizado.
Classificam-se neste código as devoluções de bens adquiridos para integrar o ativo imobilizado do estabelecimento, cuja entrada foi classificada no código “2.551 - Compra de bem para o ativo imobilizado”.
- 6.554 – Remessa de bem do ativo imobilizado para uso fora do estabelecimento.
Classificam-se neste código as remessas de bens do ativo imobilizado para uso fora do estabelecimento.
- 6.555 – Devolução de bem do ativo imobilizado de terceiro, recebido para uso no estabelecimento.
Classificam-se neste código as saídas em devolução, de bens do ativo imobilizado de terceiros, recebidos para uso no estabelecimento, cuja entrada tenha sido classificada no código “2.555 - Entrada de bem do ativo imobilizado de terceiro, remetido para uso no estabelecimento”.
- 6.556 – Devolução de compra de material de uso ou consumo.
Classificam-se neste código as devoluções de mercadorias destinadas ao uso ou consumo do estabelecimento, cuja entrada tenha sido classificada no código “2.556 - Compra de material para uso ou consumo”.
- 6.557 – Transferência de material de uso ou consumo.
Classificam-se neste código os materiais de uso ou consumo transferidos para outro estabelecimento da mesma empresa.
- 6.600 – CRÉDITOS E RESSARCIMENTOS DE ICMS.**
- 6.603 – Ressarcimento de ICMS retido por substituição tributária.
Classificam-se neste código os lançamentos destinados ao registro de ressarcimento de ICMS retido por substituição tributária a contribuinte substituído, efetuado pelo contribuinte substituto, nas hipóteses previstas na legislação aplicável.



NORMAS E PROCEDIMENTOS

ÁREA: RECEITA ESTADUAL

ASSUNTO: Manual de Orientação para Preenchimento da Declaração de Operações Tributáveis - DOT

UNIDADE: GERÊNCIA DE ARRECADAÇÃO E CADASTRO

6.650 – SAÍDAS DE COMBUSTÍVEIS, DERIVADOS OU NÃO DE PETRÓLEO E LUBRIFICANTES.

6.651 – Venda de combustível ou lubrificante de produção do estabelecimento destinado à industrialização subsequente.

Classificam-se neste código as vendas de combustíveis ou lubrificantes industrializados no estabelecimento destinados à industrialização do próprio produto, inclusive aquelas decorrentes de encomenda para entrega futura, cujo faturamento tenha sido classificado no código 6.922 - “Lançamento efetuado a título de simples faturamento decorrente de venda para entrega futura”.

6.652 – Venda de combustível ou lubrificante de produção do estabelecimento destinado à comercialização.

Classificam-se neste código as vendas de combustíveis ou lubrificantes industrializados no estabelecimento destinados à comercialização, inclusive aquelas decorrentes de encomenda para entrega futura, cujo faturamento tenha sido classificado no código 6.922 - “Lançamento efetuado a título de simples faturamento decorrente de venda para entrega futura”.

6.653 - Venda de combustível ou lubrificante de produção do estabelecimento destinado a consumidor ou usuário final.

Classificam-se neste código as vendas de combustíveis ou lubrificantes industrializados no estabelecimento destinados a consumo em processo de industrialização de outros produtos, à prestação de serviços ou a usuário final, inclusive aquelas decorrentes de encomenda para entrega futura, cujo faturamento tenha sido classificado no código 6.922 - “Lançamento efetuado a título de simples faturamento decorrente de venda para entrega futura”.

6.654 – Venda de combustível ou lubrificante adquirido ou recebido de terceiros destinado à industrialização subsequente.

Classificam-se neste código as vendas de combustíveis ou lubrificantes adquiridos ou recebidos de terceiros destinados à industrialização do próprio produto, inclusive aquelas decorrentes de encomenda para entrega futura, cujo faturamento tenha sido classificado no código 5.922 - “Lançamento efetuado a título de simples faturamento decorrente de venda para entrega futura”.

6.655 – Venda de combustível ou lubrificante adquirido ou recebido de terceiros destinado à comercialização.

Classificam-se neste código as vendas de combustíveis ou lubrificantes adquiridos ou recebidos de terceiros destinados à comercialização, inclusive aquelas decorrentes de encomenda para entrega futura, cujo faturamento tenha sido classificado no código 5.922 - “Lançamento efetuado a título de simples faturamento decorrente de venda para entrega futura”.

6.656 – Venda de combustível ou lubrificante adquirido ou recebido de terceiros destinado a consumidor ou usuário final.

Classificam-se neste código as vendas de combustíveis ou lubrificantes adquiridos ou recebidos de terceiros destinados a consumo em processo de industrialização de outros produtos, à prestação de serviços ou a usuário final, inclusive aquelas decorrentes de encomenda para entrega futura, cujo faturamento tenha sido classificado no código 5.922 - “Lançamento efetuado a título de simples faturamento decorrente de venda para entrega futura”.

6.657 – Remessa de combustível ou lubrificante adquirido ou recebido de terceiros para venda fora do estabelecimento.

Classificam-se neste código as remessas de combustíveis ou lubrificante, adquiridos ou recebidos de terceiros para serem vendidos fora do estabelecimento, inclusive por meio de veículos.

6.658 – Transferência de combustível ou lubrificante de produção do estabelecimento .

Classificam-se neste código as transferências de combustíveis ou lubrificantes, industrializados no estabelecimento, para outro estabelecimento da mesma empresa.

6.659 – Transferência de combustível ou lubrificante adquirido ou recebido de terceiro.

Classificam-se neste código as transferências de combustíveis ou lubrificantes, adquiridos ou recebidos de terceiros, para outro estabelecimento da mesma empresa.

6.660 – Devolução de compra de combustível ou lubrificante adquirido para industrialização subsequente.



NORMAS E PROCEDIMENTOS

ÁREA: RECEITA ESTADUAL

ASSUNTO: Manual de Orientação para Preenchimento da Declaração de Operações Tributáveis - DOT

UNIDADE: GERÊNCIA DE ARRECADAÇÃO E CADASTRO

Classificam-se neste código as devoluções de compras de combustíveis ou lubrificantes adquiridos para industrialização do próprio produto, cujas entradas tenham sido classificadas como “Compra de combustível ou lubrificante para industrialização subsequente”.

6.661 – Devolução de compra de combustível ou lubrificante adquirido para comercialização.

Classificam-se neste código as devoluções de compras de combustíveis ou lubrificantes adquiridos para comercialização, cujas entradas tenham sido classificadas como “Compra de combustível ou lubrificante para comercialização”.

6.662 – Devolução de compra de combustível ou lubrificante adquirido por consumidor ou usuário final.

Classificam-se neste código as devoluções de compras de combustíveis ou lubrificantes adquiridos para consumo em processo de industrialização de outros produtos, na prestação de serviços ou por usuário final, cujas entradas tenham sido classificadas como “Compra de combustível ou lubrificante por consumidor ou usuário final”.

6.663 – Remessa para armazenagem de combustível ou lubrificante.

Classificam-se neste código as remessas para armazenagem de combustíveis ou lubrificantes.

6.664 – Retorno de combustível ou lubrificante recebido para armazenagem.

Classificam-se neste código as remessas em devolução de combustíveis ou lubrificantes, recebidos para armazenagem.

6.665 – Retorno simbólico de combustível ou lubrificante recebido para armazenagem

Classificam-se neste código os retornos simbólicos de combustíveis ou lubrificantes recebidos para armazenagem, quando as mercadorias armazenadas tenham sido objeto de saída a qualquer título e não devam retornar ao estabelecimento depositante.

6.666 – Remessa por conta e ordem de terceiros de combustível ou lubrificante recebido para armazenagem.

Classificam-se neste código as saídas por conta e ordem de terceiros, de combustíveis ou lubrificantes, recebidos anteriormente para armazenagem.

6.667 – Venda de combustível ou lubrificante a consumidor ou usuário final estabelecido em outra unidade da Federação diferente da que ocorrer o consumo.

Classificam-se neste código as vendas de combustíveis ou lubrificantes a consumidor ou a usuário final, cujo abastecimento tenha sido efetuado em unidade da Federação diferente do remetente e do destinatário.

6.900 – OUTRAS SAÍDAS DE MERCADORIAS OU PRESTAÇÕES DE SERVIÇOS.

6.901 – Remessa para industrialização por encomenda.

Classificam-se neste código as remessas de insumos remetidos para industrialização por encomenda, a ser realizada em outra empresa ou em outro estabelecimento da mesma empresa.

6.902 – Retorno de mercadoria utilizada na industrialização por encomenda.

Classificam-se neste código as remessas, pelo estabelecimento industrializador, dos insumos recebidos para industrialização e incorporados ao produto final, por encomenda de outra empresa ou de outro estabelecimento da mesma empresa. O valor dos insumos nesta operação deverá ser igual ao valor dos insumos recebidos para industrialização.

6.903 – Retorno de mercadoria recebida para industrialização e não aplicada no referido processo.

Classificam-se neste código as remessas em devolução de insumos recebidos para industrialização e não aplicados no referido processo.

6.904 – Remessa para venda fora do estabelecimento.

Classificam-se neste código as remessas de mercadorias para venda fora do estabelecimento, inclusive por meio de veículos.

6.905 – Remessa para depósito fechado ou armazém geral.

Classificam-se neste código as remessas de mercadorias para depósito em depósito fechado ou armazém geral.

6.906 – Retorno de mercadoria depositada em depósito fechado ou armazém geral.



NORMAS E PROCEDIMENTOS

ÁREA: RECEITA ESTADUAL

ASSUNTO: Manual de Orientação para Preenchimento da Declaração de Operações Tributáveis - DOT

UNIDADE: GERÊNCIA DE ARRECAÇÃO E CADASTRO

Classificam-se neste código os retornos de mercadorias depositadas em depósito fechado ou armazém geral ao estabelecimento depositante.

6.907 – Retorno simbólico de mercadoria depositada em depósito fechado ou armazém geral.

Classificam-se neste código os retornos simbólicos de mercadorias recebidas para depósito em depósito fechado ou armazém geral, quando as mercadorias depositadas tenham sido objeto de saída a qualquer título e que não devam retornar ao estabelecimento depositante.

6.908 – Remessa de bem por conta de contrato de comodato.

Classificam-se neste código as remessas de bens para o cumprimento de contrato de comodato.

6.909 – Retorno de bem recebido por conta de contrato de comodato.

Classificam-se neste código as remessas de bens em devolução após cumprido o contrato de comodato.

6.910 – Remessa em bonificação, doação ou brinde.

Classificam-se neste código as remessas de mercadorias a título de bonificação, doação ou brinde.

6.911 – Remessa de amostra grátis.

Classificam-se neste código as remessas de mercadorias a título de amostra grátis.

6.912 – Remessa de mercadoria ou bem para demonstração.

Classificam-se neste código as remessas de mercadorias ou bens para demonstração.

6.913 – Retorno de mercadoria ou bem recebido para demonstração.

Classificam-se neste código as remessas em devolução de mercadorias ou bens recebidos para demonstração.

6.914 – Remessa de mercadoria ou bem para exposição ou feira.

Classificam-se neste código as remessas de mercadorias ou bens para exposição ou feira.

6.915 – Remessa de mercadoria ou bem para conserto ou reparo.

Classificam-se neste código as remessas de mercadorias ou bens para conserto ou reparo.

6.916 - Retorno de mercadoria ou bem recebido para conserto ou reparo.

Classificam-se neste código as remessas em devolução de mercadorias ou bens recebidos para conserto ou reparo.

6.917 – Remessa de mercadoria em consignação mercantil ou industrial.

Classificam-se neste código as remessas de mercadorias a título de consignação mercantil ou industrial.

6.918 – Devolução de mercadoria recebida em consignação mercantil ou industrial.

Classificam-se neste código as devoluções de mercadorias recebidas anteriormente a título de consignação mercantil ou industrial.

6.919 – Devolução simbólica de mercadoria vendida ou utilizada em processo industrial, recebida anteriormente em consignação mercantil ou industrial.

Classificam-se neste código as devoluções simbólicas de mercadorias vendidas ou utilizadas em processo industrial, que tenham sido recebidas anteriormente a título de consignação mercantil ou industrial.

6.920 – Remessa de vasilhame ou sacaria.

Classificam-se neste código as remessas de vasilhame ou sacaria.

6.921 – Devolução de vasilhame ou sacaria.

Classificam-se neste código as saídas por devolução de vasilhame ou sacaria.

6.922 – Lançamento efetuado a título de simples faturamento decorrente de venda para entrega futura.

Classificam-se neste código os registros efetuados a título de simples faturamento decorrente de venda para entrega futura.

6.923 – Remessa de mercadoria por conta e ordem de terceiros, em venda à ordem ou em operações com armazém geral ou depósito fechado.

Classificam-se neste código as saídas correspondentes à entrega de mercadorias por conta e ordem de terceiros, em vendas à ordem, cuja venda ao adquirente originário foi classificada nos códigos



NORMAS E PROCEDIMENTOS

ÁREA: RECEITA ESTADUAL

ASSUNTO: Manual de Orientação para Preenchimento da Declaração de Operações Tributáveis - DOT

UNIDADE: GERÊNCIA DE ARRECADAÇÃO E CADASTRO

“6.118 - Venda de produção do estabelecimento entregue ao destinatário por conta e ordem do adquirente originário, em venda à ordem” ou “6.119 - Venda de mercadoria adquirida ou recebida de terceiros entregue ao destinatário por conta e ordem do adquirente originário, em venda à ordem”. Também serão classificadas neste código as remessas, por conta e ordem de terceiros, de mercadorias depositadas ou para depósito em depósito fechado ou armazém geral.

6.924 – Remessa para industrialização por conta e ordem do adquirente da mercadoria, quando esta não transitar pelo estabelecimento do adquirente.

Classificam-se neste código as saídas de insumos com destino a estabelecimento industrializador, para serem industrializados por conta e ordem do adquirente, nas hipóteses em que os insumos não tenham transitado pelo estabelecimento do adquirente dos mesmos.

6.925 – Retorno de mercadoria recebida para industrialização por conta e ordem do adquirente da mercadoria, quando aquela não transitar pelo estabelecimento do adquirente.

Classificam-se neste código as remessas, pelo estabelecimento industrializador, dos insumos recebidos, por conta e ordem do adquirente, para industrialização e incorporados ao produto final, nas hipóteses em que os insumos não tenham transitado pelo estabelecimento do adquirente. O valor dos insumos nesta operação deverá ser igual ao valor dos insumos recebidos para industrialização.

6.929 – Lançamento efetuado em decorrência de emissão de documento fiscal relativo a operação ou prestação também registrada em equipamento Emissor de Cupom Fiscal – ECF.

Classificam-se neste código os registros relativos aos documentos fiscais emitidos em operações ou prestações que também tenham sido registradas em equipamento Emissor de Cupom Fiscal - ECF.

6.931 – Lançamento efetuado em decorrência da responsabilidade de retenção do imposto por substituição tributária, atribuída ao remetente ou alienante da mercadoria, pelo serviço de transporte realizado por transportador autônomo ou por transportador não inscrito na unidade da Federação onde iniciado o serviço.

Classificam-se neste código exclusivamente os lançamentos efetuados pelo remetente ou alienante da mercadoria quando lhe for atribuída a responsabilidade pelo recolhimento do imposto devido pelo serviço de transporte realizado por transportador autônomo ou por transportador não inscrito na unidade da Federação onde iniciado o serviço.

6.932 – Prestação de serviço de transporte iniciada em unidade da Federação diversa daquela onde inscrito o prestador.

Classificam-se neste código as prestações de serviço de transporte que tenham sido iniciadas em unidade da Federação diversa daquela onde o prestador está inscrito como contribuinte.

6.933 – Prestação de serviço tributado pelo ISSQN.

Classificam-se neste código as prestações de serviços, de competência municipal, desde que informados em Nota Fiscal modelo 1 ou 1-A.

6.934 – Remessa simbólica de mercadoria depositada em armazém geral ou depósito fechado.

Classificam-se neste código as remessas simbólicas de mercadorias depositadas em depósito fechado ou armazém geral, efetuadas nas situações em que haja a transmissão de propriedade com a permanência das mercadorias em depósito ou quando a mercadoria tenha sido entregue pelo remetente diretamente a depósito fechado ou armazém geral.

6.949 – Outra saída de mercadoria ou prestação de serviço não especificado.

Classificam-se neste código as outras saídas de mercadorias ou prestações de serviços que não tenham sido especificados nos códigos anteriores.

7.000 – SAÍDAS OU PRESTAÇÕES DE SERVIÇOS PARA O EXTERIOR.

7.100 – VENDAS DE PRODUÇÃO PRÓPRIA OU DE TERCEIROS.

Classificam-se, neste grupo, as operações ou prestações em que o destinatário esteja localizado em outro país.

7.101 – Venda de produção do estabelecimento.



NORMAS E PROCEDIMENTOS

ÁREA: RECEITA ESTADUAL

ASSUNTO: Manual de Orientação para Preenchimento da Declaração de Operações Tributáveis - DOT

UNIDADE: GERÊNCIA DE ARRECADAÇÃO E CADASTRO

Classificam-se neste código as vendas de produtos do estabelecimento. Também serão classificadas neste código as vendas de mercadorias por estabelecimento industrial ou produtor rural de cooperativa.

7.102 – Venda de mercadoria adquirida ou recebida de terceiros.

Classificam-se neste código as vendas de mercadorias adquiridas ou recebidas de terceiros para industrialização ou comercialização, que não tenham sido objeto de qualquer processo industrial no estabelecimento. Também serão classificadas neste código as vendas de mercadorias por estabelecimento comercial de cooperativa.

7.105 – Venda de produção do estabelecimento, que não deva por ele transitar.

Classificam-se neste código as vendas de produtos industrializados no estabelecimento, armazenados em depósito fechado, armazém geral ou outro sem que haja retorno ao estabelecimento depositante.

7.106 – Venda de mercadoria adquirida ou recebida de terceiros, que não deva por ele transitar.

Classificam-se neste código as vendas de mercadorias adquiridas ou recebidas de terceiros para industrialização ou comercialização, armazenadas em depósito fechado, armazém geral ou outro, que não tenham sido objeto de qualquer processo industrial no estabelecimento sem que haja retorno ao estabelecimento depositante. Também serão classificadas neste código as vendas de mercadorias importadas, cuja saída ocorra do recinto alfandegado ou da repartição alfandegária onde se processou o desembaraço aduaneiro, com destino ao estabelecimento do comprador, sem transitar pelo estabelecimento do importador.

7.127 – Venda de produção do estabelecimento sob o regime de “drawback”.

Classificam-se neste código as vendas de produtos industrializados no estabelecimento sob o regime de “drawback”, cujas compras foram classificadas no código “3.127 - Compra para industrialização sob o regime de “drawback””.

7.200 – DEVOLUÇÕES DE COMPRAS PARA INDUSTRIALIZAÇÃO, PRODUÇÃO RURAL, COMERCIALIZAÇÃO OU ANULAÇÕES DE VALORES.

7.201 – Devolução de compra para industrialização ou produção rural.

Classificam-se neste código as devoluções de mercadorias adquiridas para serem utilizadas em processo de industrialização ou produção rural, cujas entradas tenham sido classificadas como Compra para industrialização ou produção rural.

7.202 – Devolução de compra para comercialização.

Classificam-se neste código as devoluções de mercadorias adquiridas para serem comercializadas, cujas entradas tenham sido classificadas como “Compra para comercialização”.

7.205 – Anulação de valor relativo à aquisição de serviço de comunicação.

Classificam-se neste código as anulações correspondentes a valores faturados indevidamente, decorrentes das aquisições de serviços de comunicação.

7.206 – Anulação de valor relativo a aquisição de serviço de transporte.

Classificam-se neste código as anulações correspondentes a valores faturados indevidamente, decorrentes das aquisições de serviços de transporte.

7.207 – Anulação de valor relativo à compra de energia elétrica.

Classificam-se neste código as anulações correspondentes a valores faturados indevidamente, decorrentes da compra de energia elétrica. (Exceto se estabelecimento industrial)

7.210 – Devolução de compra para utilização na prestação de serviço.

Classificam-se neste código as devoluções de mercadorias adquiridas para utilização na prestação de serviços, cujas entradas tenham sido classificadas nos códigos “1.126 – Compra para utilização na prestação de serviço sujeita ao ICMS” e “3.128 - Compra para utilização na prestação de serviço sujeita ao ISSQN”.

7.211 – Devolução de compras para industrialização sob o regime de drawback”.



NORMAS E PROCEDIMENTOS

ÁREA: RECEITA ESTADUAL

ASSUNTO: Manual de Orientação para Preenchimento da Declaração de Operações Tributáveis - DOT

UNIDADE: GERÊNCIA DE ARRECADAÇÃO E CADASTRO

Classificam-se neste código as devoluções de mercadorias adquiridas para serem utilizadas em processo de industrialização sob o regime de “drawback” e não utilizadas no referido processo, cujas entradas tenham sido classificadas no código “3.127 - Compra para industrialização sob o regime de “drawback””.

7.250 – VENDAS DE ENERGIA ELÉTRICA.

7.251 – Venda de energia elétrica para o exterior.

Classificam-se neste código as vendas de energia elétrica para o exterior.

7.300 – PRESTAÇÕES DE SERVIÇOS DE COMUNICAÇÃO.

7.301 – Prestação de serviço de comunicação para execução de serviço da mesma natureza.

Classificam-se neste código as prestações de serviços de comunicação destinados às prestações de serviços da mesma natureza.

7.350 – PRESTAÇÕES DE SERVIÇO DE TRANSPORTE.

7.358 – Prestação de serviço de transporte.

Classificam-se neste código as prestações de serviços de transporte destinado a estabelecimento no exterior.

7.500 – EXPORTAÇÃO DE MERCADORIAS RECEBIDAS COM FIM ESPECÍFICO DE EXPORTAÇÃO.

7.501 – Exportação de mercadorias recebidas com fim específico de exportação.

Classificam-se neste código as exportações das mercadorias recebidas anteriormente com finalidade específica de exportação, cujas entradas tenham sido classificadas nos códigos “1.501 - Entrada de mercadoria recebida com fim específico de exportação” ou “2.501 - Entrada de mercadoria recebida com fim específico de exportação”.

7.550 – OPERAÇÕES COM BENS DE ATIVO IMOBILIZADO E MATERIAIS PARA USO OU CONSUMO.

7.551 – Venda de bem do ativo imobilizado.

Classificam-se neste código as vendas de bens integrantes do ativo imobilizado do estabelecimento.

7.553 – Devolução de compra de bem para o ativo imobilizado.

Classificam-se neste código as devoluções de bens adquiridos para integrar o ativo imobilizado do estabelecimento, cuja entrada foi classificada no código “3.551 - Compra de bem para o ativo imobilizado”.

7.556 – Devolução de compra de material de uso ou consumo.

Classificam-se neste código as devoluções de mercadorias destinadas ao uso ou consumo do estabelecimento, cuja entrada tenha sido classificada no código “3.556 - Compra de material para uso ou consumo”.

7.650 – SAÍDAS DE COMBUSTÍVEIS, DERIVADOS OU NÃO DE PETRÓLEO E LUBRIFICANTES.

7.651 – Venda de combustível ou lubrificante de produção do estabelecimento.

Classificam-se neste código as vendas de combustíveis ou lubrificantes industrializados no estabelecimento destinados ao exterior.

7.654 – Venda de combustível ou lubrificante adquirido ou recebido de terceiros.

Classificam-se neste código as vendas de combustíveis ou lubrificantes adquiridos ou recebidos de terceiros destinados ao exterior.

7.667 – Venda de combustível ou lubrificante a consumidor ou usuário final.

Classificam-se neste código as vendas de combustíveis ou lubrificantes a consumidor ou a usuário final, cuja operação tenha sido equiparada a uma exportação.

7.900 – OUTRAS SAÍDAS DE MERCADORIAS OU PRESTAÇÕES DE SERVIÇOS.

7.930 – Lançamento efetuado a título de devolução de bem cuja entrada tenha ocorrido sob amparo de regime especial aduaneiro de admissão temporária.

Classificam-se neste código os lançamentos efetuados a título de saída em devolução de bens cuja entrada tenha ocorrido sob amparo de regime especial aduaneiro de admissão temporária.

7.949 – Outra saída de mercadoria ou prestação de serviço não especificado.



NORMAS E PROCEDIMENTOS

ÁREA: RECEITA ESTADUAL

ASSUNTO: Manual de Orientação para Preenchimento da Declaração de Operações Tributáveis - DOT

UNIDADE: GERÊNCIA DE ARRECADAÇÃO E CADASTRO

Classificam-se neste código as outras saídas de mercadorias ou prestações de serviços que não tenham sido especificados nos códigos anteriores.